



ひと、暮らし、みらいのために

宮城労働局

Miyagi Labour Bureau

http://miyagi-roudoukyoku.jsite.mhlw.go.jp/

Press Release

平成25年11月29日(金)
 宮城労働局職業安定部職業安定課
 課長 千葉 敏彦
 地方労働市場情報官 阿部 進
 電話 022(299)8061

【概況】

有効求人倍率(季節調整値)は1.20倍で、前月と同水準となった。

新規求人倍率(季節調整値)は1.93倍で、前月を0.11ポイント上回った。

- 宮城県の一般職業紹介状況(平成25年10月内容)について -

有効求人倍率は、前月の1.20倍と同水準となった。季節調整値で前月比をみると、有効求人数が0.9%の減少、有効求職者数は1.3%の減少となっている。

新規求人倍率は、前月の1.82倍を0.11ポイント上回った。季節調整値による前月比では、新規求人数が増減なし、新規求職者数は5.6%の減少となっている。

新規求人数(原数値)は、23,108人で、前年同月比 0.1%、26人の減少となった。

新規求人数を産業別にみると、P医療・福祉(前年同月差689人増、同比22.6%増)、卸売業・小売業(同180人増、5.6%増)、J金融業・保険業、K不動産業(同99人増、23.3%増)、E製造業(同59人増、3.2%増)、H運輸業、郵便業(同28人増、2.2%増)などで増加がみられた。

一方、M宿泊業・飲食サービス業(同532人減、27.1%減)、D建設業(同228人減、7.6%減)、L学術研究、専門・技術サービス業(同214人減、19.2%減)、Rサービス業(同106人減、2.1%減)、S公務(同102人減、27.2%減)、N生活関連サービス業、娯楽業(同94人減、12.9%減)などで減少となった。

新規求職申込件数(原数値)は、11,263件で、前年同月比 6.9%、830人の減少となった。

新規求職者(常用的フルタイム)を態様別にみると、「離職者」が前年同月比 6.5%、「無業者」は同 29.3%と共に減少した。一方、「在職者」は同5.3%の増加となった。

離職者を離職状況別にみると、「事業主都合離職者」が前年同月比で13.5%の減少、「自己都合離職者」は同0.6%と共に減少した。

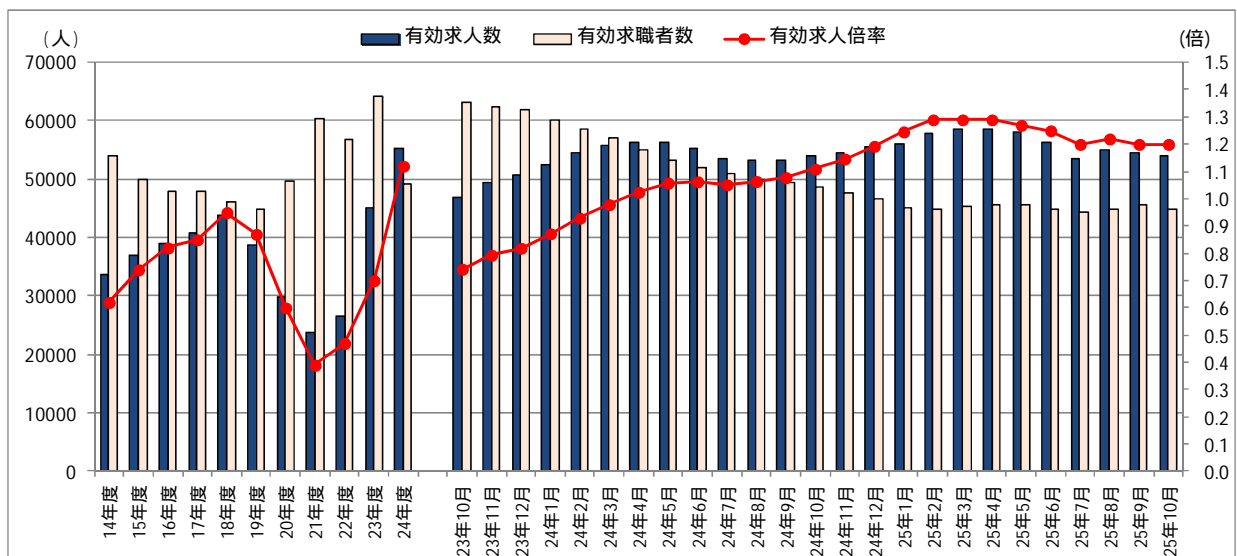

(注) 1 月別の数値は季節調整値である。なお、平成24年12月以前の数値は、平成25年1月分公表時に新季節指数により改訂されている。

2 文中の産業分類は、平成19年11月改定の「日本標準産業分類」に基づくもの。

1 一般職業紹介状況(新規学卒者を除きパートタイムを含む)

| 年 月 | | 25 年 10 月 | | 25 年 9 月 | | 24年10月 |
|---------------------|-----------------------|-----------|----------------------------|----------|----------------------------|--------|
| | | | 対前年同月 増減率、差 (%、ポイント) | | 対前年同月 増減率、差 (%、ポイント) | |
| 項 目 | | | | | | |
| 全 数 | 1 月間有効求職者数 (人) | 44,732 | 7.6 | 44,625 | 7.7 | 48,398 |
| | 2 新規求職申込件数 (件) | 11,263 | 6.9 | 10,684 | 0.9 | 12,093 |
| | 3 月間有効求人数 (人) | 58,833 | 0.0 | 57,667 | 2.7 | 58,857 |
| | 4 新規求人数 (人) | 23,108 | 0.1 | 21,038 | 0.7 | 23,134 |
| | 5 就職件数 (件) | 4,319 | 10.7 | 4,285 | 3.1 | 4,836 |
| | 6 充足件数 (件) | 4,327 | 9.1 | 4,199 | 5.0 | 4,758 |
| | 7 有効求人倍率(3/1) (倍) | 1.32 | 0.10 | 1.29 | 0.13 | 1.22 |
| | 同 季節調整値 (倍) | 1.20 | | 1.20 | | 1.11 |
| | 8 新規求人倍率(4/2) (倍) | 2.05 | 0.14 | 1.97 | 0.00 | 1.91 |
| | 同 季節調整値 (倍) | 1.93 | | 1.82 | | 1.81 |
| 9 就職率(5/2×100) (%) | 38.3 | 1.7 | 40.1 | 0.9 | 40.0 | |
| 10 充足率(6/4×100) (%) | 18.7 | 1.9 | 20.0 | 0.9 | 20.6 | |
| 常 用 | 11 月間有効求職者数 (人) | 44,525 | 7.7 | 44,461 | 7.8 | 48,228 |
| | 12 新規求職申込件数 (件) | 11,159 | 7.1 | 10,647 | 0.9 | 12,012 |
| | 13 月間有効求人数 (人) | 51,317 | 2.5 | 50,281 | 0.7 | 52,649 |
| | 14 新規求人数 (人) | 20,133 | 1.8 | 18,260 | 3.4 | 20,498 |
| | 15 就職件数 (件) | 3,851 | 13.2 | 3,891 | 2.9 | 4,439 |
| | 16 充足件数 (件) | 3,861 | 12.3 | 3,812 | 5.2 | 4,403 |
| | 17 有効求人倍率(13/11) (倍) | 1.15 | 0.06 | 1.13 | 0.08 | 1.09 |
| | 18 新規求人倍率(14/12) (倍) | 1.80 | 0.09 | 1.72 | 0.04 | 1.71 |
| | 19 就職率(15/12×100) (%) | 34.5 | 2.5 | 36.5 | 0.8 | 37.0 |
| | 20 充足率(16/14×100) (%) | 19.2 | 2.3 | 20.9 | 0.4 | 21.5 |

* 季節調整値は、毎年2月に季節調整替えを行い、過去の数値が変更される。

有効求人倍率 = 有効求人数 / 有効求職者数、新規求人倍率 = 新規求人数 / 新規求職申込件数

2 雇用形態別常用職業紹介状況(新規学卒者を除く)

| 項目 | 年 月 | 25 年 10 月 | | 25 年 9 月 | | 24年10月 |
|-----------|-----------------------|-----------|----------------------------|----------|----------------------------|--------|
| | | | 対前年同月 増減率、差 (%、ポイント) | | 対前年同月 増減率、差 (%、ポイント) | |
| 常用的フルタイム | 1 月間有効求職者数 (人) | 32,672 | 7.9 | 32,585 | 8.5 | 35,482 |
| | 2 新規求職申込件数 (件) | 8,391 | 5.9 | 7,771 | 1.5 | 8,921 |
| | 3 月間有効求人数 (人) | 35,610 | 4.0 | 34,845 | 2.4 | 37,106 |
| | 4 新規求人数 (人) | 14,176 | 3.7 | 12,162 | 8.2 | 14,725 |
| | 5 就職件数 (件) | 2,766 | 11.5 | 2,678 | 7.7 | 3,125 |
| | 6 充足件数 (件) | 2,763 | 11.3 | 2,647 | 9.2 | 3,115 |
| | 7 有効求人倍率(3/1) (倍) | 1.09 | 0.04 | 1.07 | 0.07 | 1.05 |
| | 8 新規求人倍率(4/2) (倍) | 1.69 | 0.04 | 1.57 | 0.11 | 1.65 |
| | 9 就職率(5/2×100) (%) | 33.0 | 2.0 | 34.5 | 2.3 | 35.0 |
| | 10 充足率(6/4×100) (%) | 19.5 | 1.7 | 21.8 | 0.2 | 21.2 |
| 正社員 | 11 月間有効求人数 (人) | 23,541 | 1.4 | 22,787 | 2.2 | 23,212 |
| | 12 新規求人数 (人) | 9,103 | 0.3 | 7,870 | 2.9 | 9,132 |
| | 13 就職件数 (件) | 1,848 | 7.2 | 1,733 | 3.8 | 1,991 |
| | 14 充足件数 (件) | 1,817 | 6.2 | 1,683 | 6.0 | 1,938 |
| | 15 有効求人倍率(11/1) (倍) | 0.72 | 0.07 | 0.70 | 0.07 | 0.65 |
| | 16 充足率(14/12×100) (%) | 20.0 | 1.2 | 21.4 | 0.7 | 21.2 |
| 常用的パートタイム | 17 月間有効求職者数 (人) | 11,853 | 7.0 | 11,876 | 5.6 | 12,746 |
| | 18 新規求職申込件数 (件) | 2,768 | 10.4 | 2,876 | 0.7 | 3,091 |
| | 19 月間有効求人数 (人) | 15,707 | 1.1 | 15,436 | 3.5 | 15,543 |
| | 20 新規求人数 (人) | 5,957 | 3.2 | 6,098 | 7.7 | 5,773 |
| | 21 就職件数 (件) | 1,085 | 17.4 | 1,213 | 9.5 | 1,314 |
| | 22 充足件数 (件) | 1,098 | 14.8 | 1,165 | 5.6 | 1,288 |
| | 23 有効求人倍率(19/17) (倍) | 1.33 | 0.11 | 1.30 | 0.11 | 1.22 |
| | 24 新規求人倍率(20/18) (倍) | 2.15 | 0.28 | 2.12 | 0.14 | 1.87 |
| | 25 就職率(21/18×100) (%) | 39.2 | 3.3 | 42.2 | 3.4 | 42.5 |
| | 26 充足率(22/20×100) (%) | 18.4 | 3.9 | 19.1 | 0.4 | 22.3 |

* 正社員の有効求人倍率は、正社員の月間有効求人数をパートタイムを除く常用の月間有効求職者数で除して算出しているが、パートタイムを除く常用の月間有効求職者数には派遣労働者や契約社員を希望する者も含まれるため、厳密な意味での正社員有効求人倍率より低い値となる。

3 産業別新規求人状況(原数値)

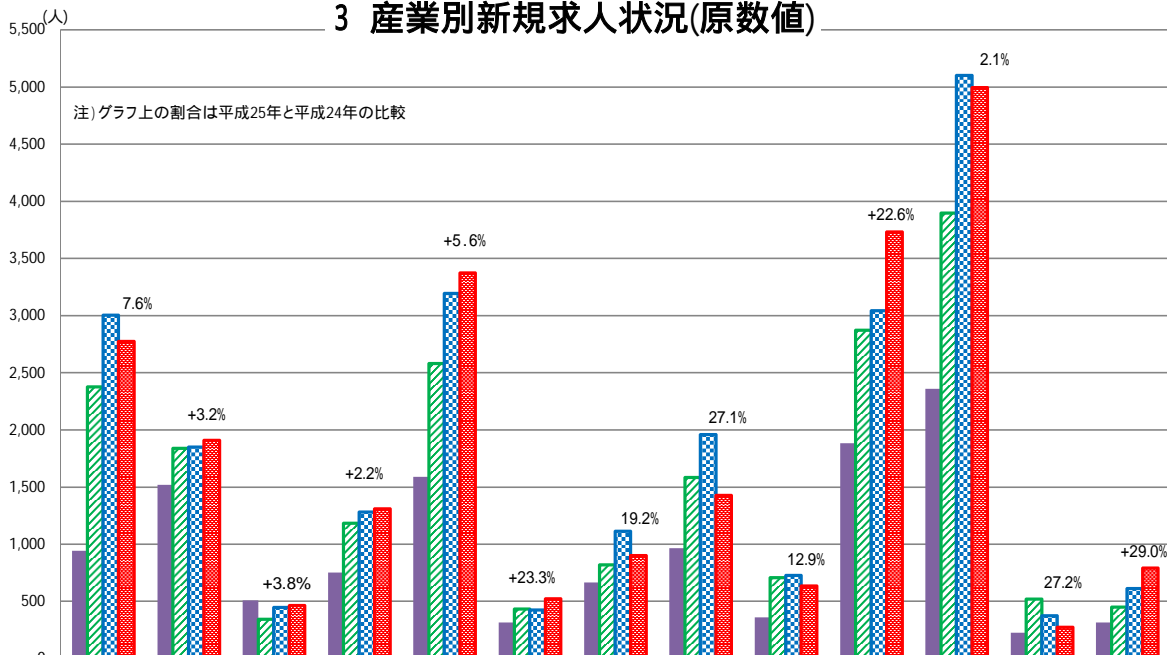

| | 建設業 | 製造業 | 情報通信業 | 運輸業・郵便業 | 卸売業・小売業 | 金融・保険業・不動産 | 学術研究 | 宿泊・飲食サービス業 | 生活関連サービス業 | 医療・福祉 | サービス業 | 公務 | その他 |
|--------------|-------|-------|-------|---------|---------|------------|-------|------------|-----------|-------|-------|-----|-----|
| ■ 22年10月(全数) | 942 | 1,519 | 509 | 753 | 1,590 | 316 | 666 | 965 | 361 | 1,883 | 2,361 | 227 | 317 |
| ■ 23年10月(全数) | 2,376 | 1,838 | 345 | 1,183 | 2,581 | 434 | 821 | 1,583 | 708 | 2,872 | 3,896 | 520 | 451 |
| ■ 24年10月(全数) | 3,003 | 1,850 | 447 | 1,282 | 3,193 | 425 | 1,114 | 1,960 | 728 | 3,043 | 5,101 | 375 | 613 |
| ■ 25年10月(全数) | 2,775 | 1,909 | 464 | 1,310 | 3,373 | 524 | 900 | 1,428 | 634 | 3,732 | 4,995 | 273 | 791 |

4 新規・有効・正社員求人倍率の推移

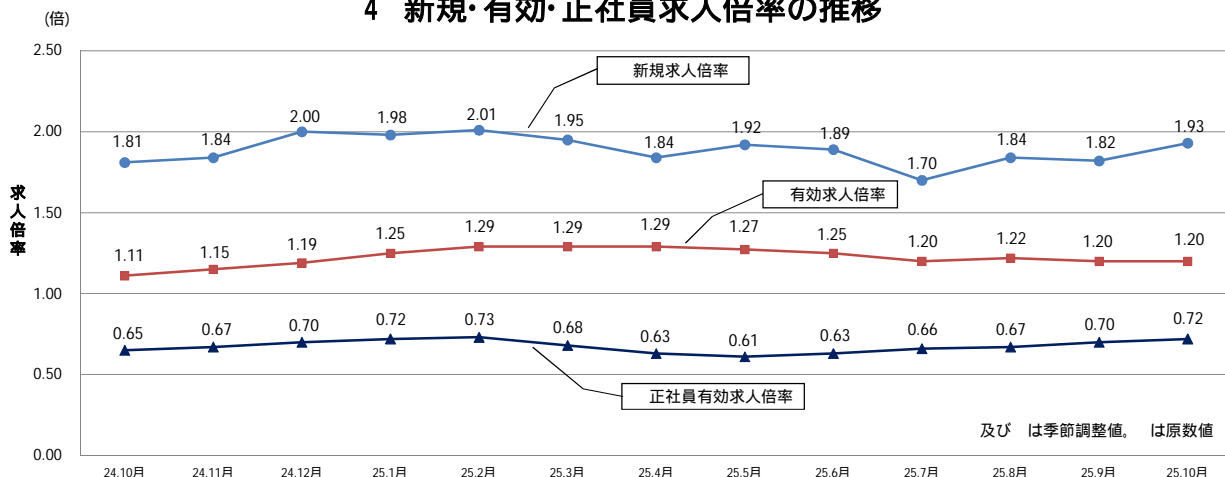

5 年齢別新規常用求職者の状況 (フルタイム)

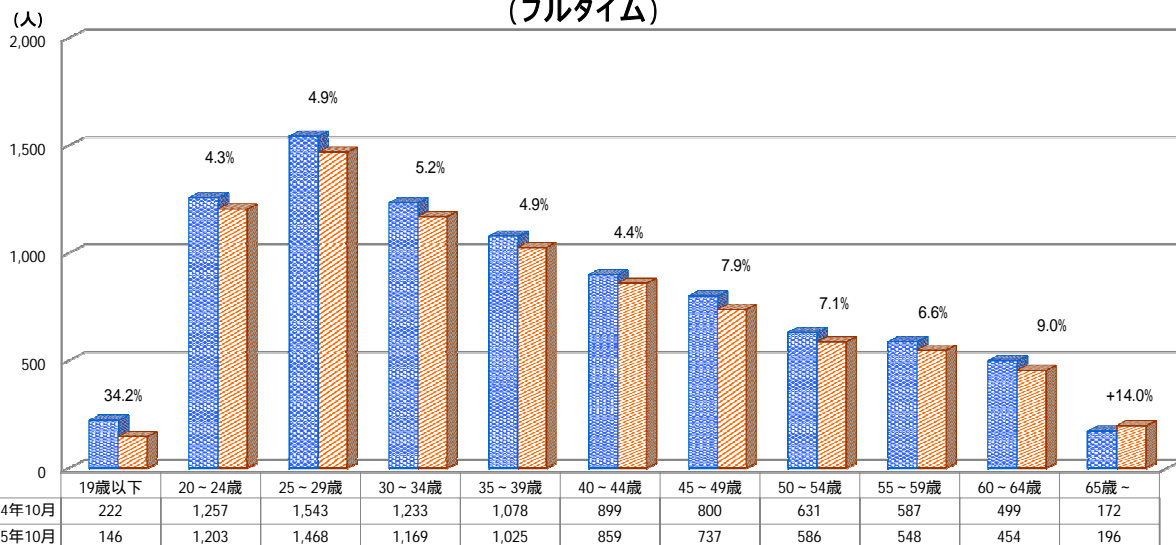

| | 19歳以下 | 20～24歳 | 25～29歳 | 30～34歳 | 35～39歳 | 40～44歳 | 45～49歳 | 50～54歳 | 55～59歳 | 60～64歳 | 65歳～ |
|----------|-------|--------|--------|--------|--------|--------|--------|--------|--------|--------|------|
| ■ 24年10月 | 222 | 1,257 | 1,543 | 1,233 | 1,078 | 899 | 800 | 631 | 587 | 499 | 172 |
| ■ 25年10月 | 146 | 1,203 | 1,468 | 1,169 | 1,025 | 859 | 737 | 586 | 548 | 454 | 196 |

安定所別有効求人倍率の推移

宮城労働局職業安定部職業安定課

| ハローワーク名 | 仙台 | (大和) | 石巻 | 塩釜 | 古川 | 大河原 | (白石) | 築館 | 迫 | 気仙沼 |
|---------|------|------|------|------|------|------|------|------|------|------|
| 19年度月平均 | 1.02 | 0.82 | 0.83 | 0.63 | 0.76 | 0.56 | 0.67 | 0.87 | 0.58 | 0.52 |
| 20年度月平均 | 0.71 | 0.64 | 0.61 | 0.51 | 0.42 | 0.32 | 0.43 | 0.67 | 0.44 | 0.48 |
| 21年度月平均 | 0.46 | 0.37 | 0.44 | 0.35 | 0.29 | 0.16 | 0.19 | 0.32 | 0.28 | 0.42 |
| 22年度月平均 | 0.52 | 0.42 | 0.44 | 0.37 | 0.44 | 0.27 | 0.33 | 0.49 | 0.32 | 0.50 |
| 23年度月平均 | 0.86 | 0.80 | 0.53 | 0.54 | 0.69 | 0.42 | 0.60 | 0.87 | 0.60 | 0.37 |
| 24年度月平均 | 1.26 | 1.49 | 1.16 | 0.89 | 0.93 | 0.61 | 0.65 | 1.01 | 0.83 | 1.00 |
| 平成23年7月 | 0.70 | 0.69 | 0.45 | 0.44 | 0.61 | 0.39 | 0.53 | 0.72 | 0.52 | 0.33 |
| 8月 | 0.82 | 0.83 | 0.54 | 0.56 | 0.66 | 0.43 | 0.60 | 0.89 | 0.62 | 0.37 |
| 9月 | 0.94 | 0.99 | 0.59 | 0.63 | 0.80 | 0.50 | 0.68 | 0.96 | 0.74 | 0.38 |
| 10月 | 0.96 | 1.01 | 0.61 | 0.65 | 0.81 | 0.48 | 0.72 | 1.08 | 0.78 | 0.39 |
| 11月 | 1.01 | 1.01 | 0.66 | 0.68 | 0.84 | 0.54 | 0.69 | 1.08 | 0.81 | 0.43 |
| 12月 | 1.04 | 1.06 | 0.65 | 0.72 | 0.85 | 0.50 | 0.70 | 1.18 | 0.65 | 0.43 |
| 平成24年1月 | 1.10 | 1.13 | 0.70 | 0.65 | 0.89 | 0.54 | 0.64 | 1.13 | 0.68 | 0.47 |
| 2月 | 1.17 | 1.20 | 0.77 | 0.72 | 0.96 | 0.57 | 0.65 | 1.13 | 0.71 | 0.55 |
| 3月 | 1.18 | 1.11 | 0.78 | 0.75 | 0.89 | 0.59 | 0.80 | 1.06 | 0.73 | 0.63 |
| 4月 | 1.08 | 1.13 | 0.77 | 0.68 | 0.80 | 0.51 | 0.71 | 0.88 | 0.61 | 0.60 |
| 5月 | 1.06 | 1.27 | 0.76 | 0.70 | 0.79 | 0.51 | 0.62 | 0.91 | 0.67 | 0.65 |
| 6月 | 1.13 | 1.27 | 0.88 | 0.71 | 0.83 | 0.58 | 0.58 | 1.06 | 0.73 | 0.71 |
| 7月 | 1.18 | 1.42 | 0.96 | 0.82 | 0.88 | 0.60 | 0.57 | 1.08 | 0.86 | 0.82 |
| 8月 | 1.25 | 1.46 | 1.04 | 0.81 | 0.92 | 0.61 | 0.61 | 1.20 | 0.99 | 0.89 |
| 9月 | 1.31 | 1.51 | 1.14 | 0.88 | 0.98 | 0.61 | 0.60 | 1.22 | 0.94 | 1.03 |
| 10月 | 1.36 | 1.54 | 1.29 | 0.91 | 0.96 | 0.63 | 0.60 | 1.14 | 0.95 | 1.20 |
| 11月 | 1.37 | 1.49 | 1.49 | 1.03 | 0.98 | 0.56 | 0.66 | 1.05 | 0.88 | 1.34 |
| 12月 | 1.33 | 1.73 | 1.73 | 1.11 | 0.98 | 0.59 | 0.65 | 0.98 | 0.90 | 1.53 |
| 平成25年1月 | 1.35 | 1.70 | 1.68 | 1.12 | 1.02 | 0.65 | 0.64 | 0.85 | 0.91 | 1.57 |
| 2月 | 1.43 | 1.76 | 1.70 | 1.14 | 1.02 | 0.71 | 0.73 | 0.89 | 0.89 | 1.46 |
| 3月 | 1.40 | 1.74 | 1.67 | 1.05 | 1.01 | 0.75 | 0.79 | 0.90 | 0.83 | 1.44 |
| 4月 | 1.27 | 1.71 | 1.50 | 0.80 | 0.89 | 0.60 | 0.63 | 0.75 | 0.72 | 1.34 |
| 5月 | 1.20 | 1.58 | 1.51 | 0.69 | 0.87 | 0.67 | 0.64 | 0.77 | 0.66 | 1.37 |
| 6月 | 1.27 | 1.51 | 1.47 | 0.64 | 0.94 | 0.69 | 0.68 | 0.88 | 0.67 | 1.50 |
| 7月 | 1.31 | 1.52 | 1.49 | 0.74 | 1.06 | 0.69 | 0.71 | 0.96 | 0.76 | 1.67 |
| 8月 | 1.36 | 1.53 | 1.56 | 0.80 | 1.13 | 0.70 | 0.75 | 1.08 | 0.91 | 1.77 |
| 9月 | 1.40 | 1.49 | 1.62 | 0.81 | 1.16 | 0.68 | 0.77 | 1.11 | 0.93 | 1.78 |
| 10月 | 1.43 | 1.43 | 1.69 | 0.83 | 1.13 | 0.66 | 0.83 | 1.18 | 0.88 | 1.90 |

* 1) 学卒を除く全数(原数値)による有効求人倍率である。

* 2) 公共職業安定所名のうち()表記は出張所で、「(大和)」は仙台公共職業安定所大和出張所、「(白石)」は大河原公共職業安定所白石出張所である。

求人倍率の対前年同月増減率の推移【過去4ヶ月】
(各ハローワーク別)

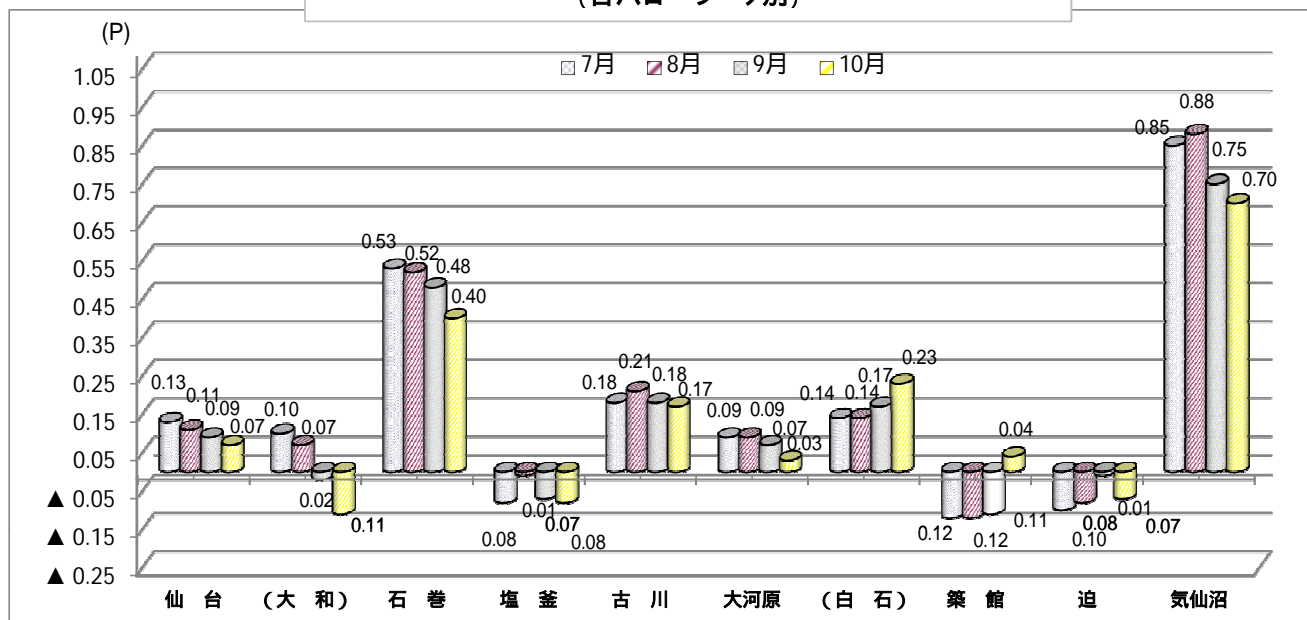

労 働 関 係 主 要 指 標

宮城労働局職業安定部職業安定課

| 項目 年月 | 鉱工業 生産指数 (宮城) 月は季調値 H22年=100 | 所定外 労働時間数 (宮城) (製造業) (30人以上) | 常用労働者移動率 (宮城) (製造業:30人以上) | | 企業倒産 (負債1千万以上) (宮城) | | 消費者 物価指数 (総合) (仙台) H22年=100 | 完全失業者数・失業率 (失業者数は原数値・失業率は季調値) | | | 求 人 倍 率 (パートを含む全数:各月は季調値・各年月平均は原数値) | | | | | | |
|----------|--|--|---------------------------------|------------|---------------------------|-------------|---|----------------------------------|--------------|-------|--|-------|------|------|------|----------------|------|
| | | | 入職率 (%) | 離職率 (%) | 件数 | 金額 (百万円) | | 失業者数 (全国) (万人) | 失 業 率 (%) | | 就業者数 (宮城) (千人) | 全 国 | | 東 北 | | 宮 城 | |
| | | | | | | | | | 全国 | 宮城 | | 新規 | 有効 | 新規 | 有効 | 新規 | 有効 |
| | | | 年 月 | H22年=100 | (%) | (%) | | 件数 | (百万円) | (万台) | (万人) | (%) | (%) | (千人) | 新規 | 有効 | 新規 |
| 19年月平均 | - | 16.7 | - | - | 15 | 4,289 | 101.4 | 257 | 3.9 | 4.8 | 1,148 | 1.52 | 1.04 | 1.09 | 0.76 | 1.34 | 0.93 |
| 20年月平均 | 123.1 | 15.3 | - | - | 16 | 4,781 | 102.5 | 265 | 4.0 | 4.9 | 1,146 | 1.25 | 0.88 | 0.89 | 0.60 | 1.02 | 0.68 |
| 21年月平均 | 94.6 | - | - | - | 13 | 2,609 | 100.8 | 336 | 5.1 | 6.3 | 1,136 | 0.79 | 0.47 | 0.65 | 0.35 | 0.73 | 0.41 |
| 22年月平均 | 100.0 | - | - | - | 14 | 3,434 | 100.0 | 334 | 5.1 | 5.7 | 1,132 | 0.89 | 0.52 | 0.76 | 0.43 | 0.80 | 0.44 |
| 23年月平均 | 70.7 | - | - | - | 8 | 3,674 | 99.3 | (302) | (4.6) | (5.5) | (1,125) | 1.05 | 0.65 | 0.96 | 0.56 | 1.10 | 0.61 |
| 24年月平均 | 96.7 | - | - | - | 6 | 1,094 | 99.8 | 285 | 4.3 | 4.7 | 1,122 | 1.28 | 0.80 | 1.37 | 0.86 | 1.82 | 1.04 |
| 24年 1月 | 80.2 | 15.2 | 0.86 | 0.94 | 8 | 501 | 98.5 | 291 | 4.5 | | | 1.21 | 0.74 | 1.32 | 0.75 | 1.80 | 0.87 |
| 2月 | 89.8 | 17.9 | 0.78 | 0.69 | 4 | 515 | 99.0 | 289 | 4.5 | 5.4 | 1,110 | 1.23 | 0.75 | 1.38 | 0.77 | 1.95 | 0.93 |
| 3月 | 96.1 | 16.8 | 0.78 | 1.02 | 7 | 4,712 | 99.3 | 307 | 4.5 | | | 1.23 | 0.76 | 1.33 | 0.80 | 1.80 | 0.98 |
| 4月 | 99.0 | 16.0 | 2.62 | 1.75 | 3 | 197 | 99.6 | 315 | 4.5 | | | 1.26 | 0.79 | 1.39 | 0.85 | 1.80 | 1.02 |
| 5月 | 102.5 | 16.0 | 1.05 | 1.47 | 4 | 92 | 99.1 | 297 | 4.4 | 4.8 | 1,126 | 1.28 | 0.80 | 1.38 | 0.88 | 1.82 | 1.06 |
| 6月 | 101.2 | 16.9 | 0.73 | 1.41 | 3 | 1,005 | 98.5 | 288 | 4.3 | | | 1.29 | 0.81 | 1.35 | 0.88 | 1.77 | 1.06 |
| 7月 | 106.8 | 16.0 | 0.73 | 1.03 | 6 | 514 | 98.4 | 288 | 4.3 | | | 1.29 | 0.81 | 1.36 | 0.88 | 1.72 | 1.05 |
| 8月 | 101.7 | 17.4 | 0.63 | 1.17 | 7 | 742 | 98.6 | 277 | 4.2 | 4.3 | 1,134 | 1.31 | 0.81 | 1.38 | 0.89 | 1.83 | 1.06 |
| 9月 | 103.5 | 16.7 | 0.70 | 1.02 | 9 | 3,143 | 98.7 | 275 | 4.3 | | | 1.28 | 0.81 | 1.36 | 0.90 | 1.80 | 1.08 |
| 10月 | 97.5 | 15.6 | 0.76 | 1.12 | 10 | 909 | 98.7 | 271 | 4.2 | | | 1.31 | 0.81 | 1.38 | 0.91 | 1.81 | 1.11 |
| 11月 | 93.3 | 14.7 | 1.03 | 1.03 | 3 | 104 | 98.4 | 260 | 4.2 | 4.2 | 1,119 | 1.33 | 0.82 | 1.39 | 0.93 | 1.84 | 1.15 |
| 12月 | 88.5 | 17.1 | 0.85 | 1.17 | 5 | 692 | 98.7 | 259 | 4.3 | | | 1.35 | 0.83 | 1.47 | 0.96 | 2.00 | 1.19 |
| 25年 1月 | 94.3 | 14.8 | 0.60 | 1.24 | 9 | 587 | 98.9 | 273 | 4.2 | | | 1.33 | 0.85 | 1.51 | 0.99 | 1.98 | 1.25 |
| 2月 | 93.6 | 17.8 | 0.76 | 0.75 | 9 | 2,286 | 98.6 | 277 | 4.3 | 4.0 | 1,117 | 1.35 | 0.85 | 1.47 | 0.99 | 2.01 | 1.29 |
| 3月 | 104.6 | 17.0 | 0.89 | 1.07 | 9 | 1,429 | 98.8 | 280 | 4.1 | | | 1.39 | 0.86 | 1.44 | 0.98 | 1.95 | 1.29 |
| 4月 | 94.1 | 16.8 | 2.82 | 2.05 | 6 | 2,799 | 99.1 | 291 | 4.1 | | | 1.40 | 0.89 | 1.49 | 1.00 | 1.84 | 1.29 |
| 5月 | 93.6 | 16.1 | 1.58 | 1.21 | 12 | 2,527 | 99.3 | 279 | 4.1 | 3.7 | 1,136 | 1.42 | 0.90 | 1.48 | 1.01 | 1.92 | 1.27 |
| 6月 | 93.5 | 16.8 | 0.75 | 1.26 | 10 | 2,395 | 99.1 | 260 | 3.9 | | | 1.49 | 0.92 | 1.50 | 1.02 | 1.89 | 1.25 |
| 7月 | 91.5 | 18.6 | 1.41 | 1.09 | 6 | 416 | 99.4 | 255 | 3.8 | | | 1.46 | 0.94 | 1.37 | 1.00 | 1.70 | 1.20 |
| 8月 | 92.2 | 17.8 | 0.96 | 1.26 | 5 | 912 | 99.7 | 271 | 4.1 | | | 1.47 | 0.95 | 1.46 | 1.01 | 1.84 | 1.22 |
| 9月 | 87.9 | | | | 9 | 630 | 100.4 | 258 | 4.0 | | | 1.50 | 0.95 | 1.46 | 1.00 | 1.82 | 1.20 |
| 10月 | | | | | 10 | 1,366 | | | | | | 1.59 | 0.98 | 1.58 | 1.03 | 1.93 | 1.20 |
| 11月 | | | | | | | | | | | | | | | | | |
| 12月 | | | | | | | | | | | | | | | | | |
| 資料出所 | 宮城県統計課 | | | | 東京商工 リサーチ | | 宮城県 統計課 | 総務省統計局 | | | | 厚生労働省 | | | | 宮城労働局 職業安定課 | |

(注)・求人倍率(季節調整値)は毎年2月に季節要素が改訂されるため過去の数値は改定される。(各月の求人倍率:平成25年季節要素適用)

・完全失業率は毎年2月に過去にさかのぼって再計算され、数値が一部改定されている。宮城県の完全失業率及び就業者数はモデル推計値(各四半期平均)である。

・完全失業者数・失業率について、東日本大震災の影響により、23年月平均は、補完推計値となっている。

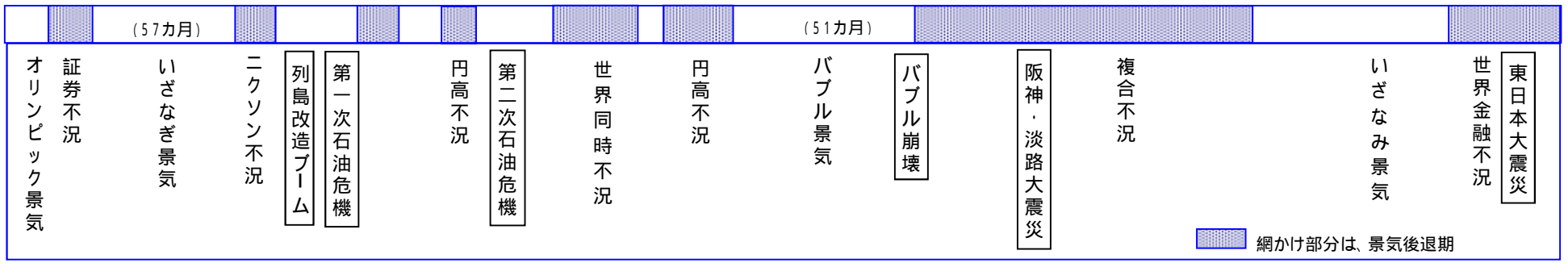
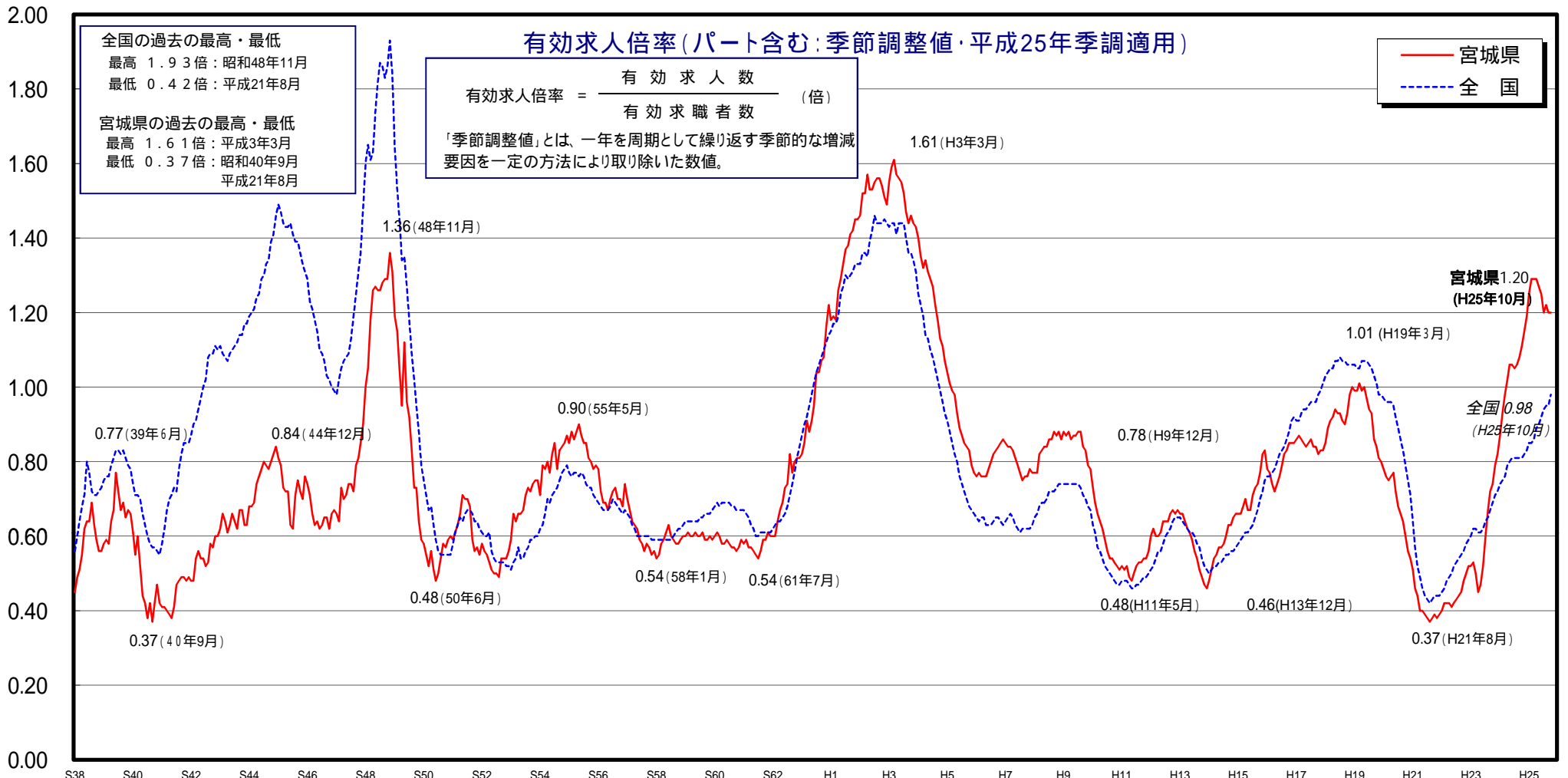

職業紹介状況～主要指標(全数)

新規学卒関係及び一般日雇関係を除く

| 区分 | 新規求職申込件数 | | | | 月間有効求職者数 | | | | 新規求人数 | | | | 月間有効求人数 | | | | 就職件数 | | | | | 充足数 | | | | |
|---------|----------|------|------------|-------------|-----------|------|------------|-------------|-----------|-------|------------|-------------|-----------|-------|------------|-------------|-----------|---------|-------|------------|-------------|-----------|---------|-------|-------|------|
| | 年月 | 全数計 | 対前年 同月比 | うち フルタイム | うち パート | 全数計 | 対前年 同月比 | うち フルタイム | うち パート | 全数計 | 対前年 同月比 | うち フルタイム | うち パート | 全数計 | 対前年 同月比 | うち フルタイム | うち パート | 就職 率 | 全数計 | 対前年 同月比 | うち フルタイム | うち パート | 充足 率 | | | |
| 19年度月平均 | 11,683 | 2.5 | 9,130 | 2,553 | 44,746 | 3.2 | 35,458 | 9,288 | 14,653 | 13.1 | 10,309 | 4,344 | 38,802 | 11.8 | 27,746 | 11,057 | 3,618 | 4.4 | 2,552 | 1,066 | 31.0 | 3,591 | 4.6 | 2,530 | 1,061 | 24.5 |
| 20年度月平均 | 13,140 | 12.5 | 10,300 | 2,840 | 49,698 | 11.1 | 39,234 | 10,464 | 11,822 | 19.3 | 7,899 | 3,923 | 29,950 | 22.8 | 20,215 | 9,735 | 3,543 | 2.1 | 2,425 | 1,118 | 27.0 | 3,545 | 1.3 | 2,420 | 1,126 | 30.0 |
| 21年度月平均 | 14,095 | 7.3 | 10,904 | 3,191 | 60,498 | 21.7 | 47,803 | 12,696 | 10,344 | 12.5 | 6,679 | 3,665 | 23,835 | 20.4 | 15,528 | 8,307 | 3,819 | 7.7 | 2,504 | 1,314 | 27.1 | 3,869 | 9.1 | 2,538 | 1,331 | 37.4 |
| 22年度月平均 | 13,392 | 5.0 | 10,288 | 3,105 | 56,926 | 5.9 | 44,382 | 12,545 | 11,208 | 8.4 | 7,261 | 3,947 | 26,612 | 11.7 | 17,661 | 8,951 | 3,750 | 1.8 | 2,401 | 1,349 | 28.0 | 3,755 | 3.0 | 2,409 | 1,345 | 33.5 |
| 23年度月平均 | 14,380 | 7.4 | 10,982 | 3,398 | 64,208 | 12.8 | 49,051 | 15,157 | 18,629 | 66.2 | 12,884 | 5,745 | 45,182 | 69.8 | 31,417 | 13,765 | 4,628 | 23.4 | 3,249 | 1,379 | 32.2 | 4,586 | 22.1 | 3,215 | 1,371 | 24.6 |
| 24年度月平均 | 11,317 | 21.3 | 8,484 | 2,833 | 49,210 | 23.4 | 36,463 | 12,747 | 21,008 | 12.8 | 14,509 | 6,499 | 55,352 | 22.5 | 38,460 | 16,893 | 4,524 | 2.2 | 3,148 | 1,376 | 40.0 | 4,530 | 1.2 | 3,159 | 1,371 | 21.6 |
| 9月 | 12,266 | 10.7 | 9,200 | 3,066 | 63,002 | 10.5 | 47,849 | 15,153 | 19,870 | 59.3 | 14,008 | 5,862 | 49,709 | 77.5 | 35,055 | 14,654 | 5,038 | 16.8 | 3,524 | 1,514 | 41.1 | 5,031 | 18.6 | 3,532 | 1,499 | 25.3 |
| 10月 | 12,654 | 6.1 | 9,638 | 3,016 | 61,979 | 10.0 | 46,735 | 15,244 | 19,608 | 58.0 | 13,270 | 6,338 | 50,213 | 71.4 | 35,092 | 15,121 | 4,793 | 16.2 | 3,389 | 1,404 | 37.9 | 4,774 | 15.9 | 3,393 | 1,381 | 24.3 |
| 11月 | 10,979 | 11.2 | 8,355 | 2,624 | 59,376 | 8.6 | 44,592 | 14,784 | 18,936 | 50.4 | 12,965 | 5,971 | 50,560 | 69.0 | 34,726 | 15,834 | 4,366 | 8.2 | 3,092 | 1,274 | 39.8 | 4,404 | 10.4 | 3,100 | 1,304 | 23.3 |
| 12月 | 8,846 | 6.7 | 6,899 | 1,947 | 55,300 | 10.6 | 41,662 | 13,638 | 16,223 | 67.4 | 10,807 | 5,416 | 47,521 | 74.9 | 32,258 | 15,263 | 3,851 | 22.3 | 2,699 | 1,152 | 43.5 | 3,832 | 21.5 | 2,679 | 1,153 | 23.6 |
| 24年 1月 | 12,396 | 12.6 | 9,665 | 2,731 | 55,442 | 9.2 | 41,945 | 13,497 | 21,446 | 80.3 | 15,112 | 6,334 | 50,063 | 81.6 | 34,932 | 15,131 | 3,816 | 27.7 | 2,677 | 1,139 | 30.8 | 3,768 | 24.8 | 2,652 | 1,116 | 17.6 |
| 2月 | 12,042 | 15.9 | 9,208 | 2,834 | 56,620 | 6.9 | 42,837 | 13,783 | 22,637 | 84.8 | 15,818 | 6,819 | 54,816 | 89.3 | 38,435 | 16,381 | 4,408 | 23.9 | 3,133 | 1,275 | 36.6 | 4,363 | 24.5 | 3,082 | 1,281 | 19.3 |
| 3月 | 13,273 | 16.3 | 10,136 | 3,137 | 58,990 | 10.0 | 44,392 | 14,598 | 21,744 | 122.5 | 14,391 | 7,353 | 58,030 | 112.1 | 40,146 | 17,884 | 5,978 | 142.9 | 4,176 | 1,802 | 45.0 | 6,067 | 146.8 | 4,230 | 1,837 | 27.9 |
| 4月 | 14,781 | 49.7 | 10,752 | 4,029 | 59,626 | 14.9 | 44,168 | 15,458 | 19,803 | 44.6 | 13,712 | 6,091 | 54,072 | 96.1 | 37,420 | 16,652 | 5,746 | 70.1 | 3,886 | 1,860 | 38.9 | 5,704 | 69.1 | 3,857 | 1,847 | 28.8 |
| 5月 | 12,896 | 38.6 | 9,461 | 3,435 | 58,263 | 23.5 | 42,956 | 15,307 | 20,832 | 47.9 | 14,676 | 6,156 | 52,992 | 77.1 | 36,715 | 16,277 | 5,489 | 19.8 | 3,775 | 1,714 | 42.6 | 5,416 | 21.2 | 3,715 | 1,701 | 26.0 |
| 6月 | 10,988 | 26.7 | 8,199 | 2,789 | 55,498 | 28.0 | 40,645 | 14,853 | 20,976 | 17.7 | 14,978 | 5,998 | 53,982 | 47.0 | 38,094 | 15,888 | 4,864 | 8.0 | 3,396 | 1,468 | 44.3 | 4,829 | 5.8 | 3,362 | 1,467 | 23.0 |
| 7月 | 10,543 | 12.9 | 8,084 | 2,459 | 52,435 | 25.6 | 38,728 | 13,707 | 21,014 | 12.0 | 14,836 | 6,178 | 54,674 | 31.9 | 38,688 | 15,986 | 4,511 | 10.7 | 3,217 | 1,294 | 42.8 | 4,544 | 8.3 | 3,283 | 1,261 | 21.6 |
| 8月 | 10,254 | 18.8 | 7,732 | 2,522 | 49,921 | 24.3 | 36,945 | 12,976 | 21,216 | 13.4 | 14,750 | 6,466 | 55,132 | 20.9 | 38,893 | 16,239 | 4,036 | 19.0 | 2,898 | 1,138 | 39.4 | 3,991 | 18.0 | 2,874 | 1,117 | 18.8 |
| 9月 | 10,781 | 12.1 | 7,917 | 2,864 | 48,332 | 23.3 | 35,710 | 12,622 | 21,192 | 6.7 | 14,810 | 6,382 | 56,160 | 13.0 | 39,365 | 16,795 | 4,422 | 12.2 | 3,106 | 1,316 | 41.0 | 4,421 | 12.1 | 3,117 | 1,304 | 20.9 |
| 10月 | 12,093 | 4.4 | 8,992 | 3,101 | 48,398 | 21.9 | 35,610 | 12,788 | 23,134 | 18.0 | 16,293 | 6,841 | 58,857 | 17.2 | 41,095 | 17,762 | 4,836 | 0.9 | 3,352 | 1,484 | 40.0 | 4,758 | 0.3 | 3,311 | 1,447 | 20.6 |
| 11月 | 10,011 | 8.8 | 7,504 | 2,507 | 45,731 | 23.0 | 33,715 | 12,016 | 19,756 | 4.3 | 13,491 | 6,265 | 56,697 | 12.1 | 39,351 | 17,346 | 4,244 | 2.8 | 2,968 | 1,276 | 42.4 | 4,256 | 3.4 | 2,956 | 1,300 | 21.5 |
| 12月 | 7,968 | 9.9 | 6,133 | 1,835 | 41,496 | 25.0 | 30,844 | 10,652 | 17,152 | 5.7 | 11,714 | 5,438 | 52,125 | 9.7 | 36,266 | 15,859 | 3,699 | 3.9 | 2,526 | 1,173 | 46.4 | 3,677 | 4.0 | 2,514 | 1,163 | 21.4 |
| 25年 1月 | 11,340 | 8.5 | 8,754 | 2,586 | 41,449 | 25.2 | 31,066 | 10,383 | 22,228 | 3.6 | 15,057 | 7,171 | 52,624 | 5.1 | 36,427 | 16,197 | 3,250 | 14.8 | 2,213 | 1,037 | 28.7 | 3,225 | 14.4 | 2,213 | 1,012 | 14.5 |
| 2月 | 11,483 | 4.6 | 8,704 | 2,779 | 43,036 | 24.0 | 32,370 | 10,666 | 22,781 | 0.6 | 15,245 | 7,536 | 56,929 | 3.9 | 38,962 | 17,967 | 3,806 | 13.7 | 2,712 | 1,094 | 33.1 | 3,944 | 9.6 | 2,810 | 1,134 | 17.3 |
| 3月 | 12,670 | 4.5 | 9,576 | 3,094 | 46,333 | 21.5 | 34,795 | 11,538 | 22,013 | 1.2 | 14,545 | 7,468 | 59,982 | 3.4 | 40,238 | 19,744 | 5,388 | 9.9 | 3,729 | 1,659 | 42.5 | 5,593 | 7.8 | 3,891 | 1,702 | 25.4 |
| 4月 | 15,384 | 4.1 | 11,343 | 4,041 | 49,633 | 16.8 | 36,950 | 12,683 | 21,446 | 8.3 | 14,665 | 6,781 | 57,066 | 5.5 | 38,433 | 18,633 | 5,070 | 11.8 | 3,514 | 1,556 | 33.0 | 5,174 | 9.3 | 3,571 | 1,603 | 24.1 |
| 5月 | 12,538 | 2.8 | 8,914 | 3,624 | 50,019 | 14.1 | 36,677 | 13,342 | 21,251 | 2.0 | 14,378 | 6,873 | 55,183 | 4.1 | 37,416 | 17,767 | 4,774 | 13.0 | 3,287 | 1,487 | 38.1 | 4,756 | 12.2 | 3,309 | 1,447 | 22.4 |
| 6月 | 10,124 | 7.9 | 7,555 | 2,569 | 47,720 | 14.0 | 34,838 | 12,882 | 20,445 | 2.5 | 13,734 | 6,711 | 54,803 | 1.5 | 36,964 | 17,839 | 4,304 | 11.5 | 2,914 | 1,390 | 42.5 | 4,358 | 9.8 | 2,972 | 1,386 | 21.3 |
| 7月 | 10,945 | 3.8 | 8,353 | 2,592 | 46,114 | 12.1 | 33,917 | 12,197 | 21,730 | 3.4 | 15,245 | 6,485 | 55,397 | 1.3 | 37,871 | 17,526 | 4,095 | 9.2 | 2,797 | 1,298 | 37.4 | 4,075 | 10.3 | 2,809 | 1,266 | 18.8 |
| 8月 | 10,148 | 1.0 | 7,656 | 2,492 | 44,741 | 10.4 | 33,090 | 11,651 | 21,337 | 0.6 | 14,640 | 6,697 | 56,451 | 2.4 | 38,725 | 17,726 | 3,671 | 9.0 | 2,670 | 1,001 | 36.2 | 3,663 | 8.2 | 2,667 | 996 | 17.2 |
| 9月 | 10,684 | 0.9 | 7,791 | 2,893 | 44,625 | 7.7 | 32,687 | 11,938 | 21,038 | 0.7 | 13,950 | 7,088 | 57,667 | 2.7 | 39,358 | 18,309 | 4,285 | 3.1 | 2,883 | 1,402 | 40.1 | 4,199 | 5.0 | 2,860 | 1,339 | 20.0 |
| 10月 | 11,263 | 6.9 | 8,475 | 2,788 | 44,732 | 7.6 | 32,819 | 11,913 | 23,108 | 0.1 | 15,959 | 7,149 | 58,833 | 0.0 | 40,072 | 18,761 | 4,319 | 10.7 | 2,991 | 1,328 | 38.3 | 4,327 | 9.1 | 2,996 | 1,331 | 18.7 |

新規常用的フルタイム求職者の態様別状況

宮城労働局職業安定部職業安定課

| | 常用計 | | 在職者 | | 離職者 | | うち事業主都合 | | うち自己都合 | | 無業者 | |
|--------|---------|-------|--------|-------|--------|-------|---------|-------|--------|-------|--------|-------|
| | | 前年同月比 | | 前年同月比 | | 前年同月比 | | 前年同月比 | | 前年同月比 | | 前年同月比 |
| 19年度計 | 108,087 | 2.4 | 26,536 | 4.9 | 71,009 | 4.3 | 21,461 | 4.2 | 46,083 | 5.4 | 10,542 | 5.7 |
| 20年度計 | 122,399 | 13.2 | 29,837 | 12.4 | 81,746 | 15.1 | 31,974 | 49.0 | 46,072 | 0.0 | 10,816 | 2.6 |
| 21年度計 | 129,661 | 5.9 | 27,245 | 8.7 | 90,296 | 10.5 | 40,344 | 26.2 | 45,116 | 2.1 | 12,120 | 12.1 |
| 22年度計 | 122,444 | 5.6 | 28,215 | 3.6 | 77,784 | 13.9 | 31,537 | 21.8 | 41,324 | 8.4 | 16,445 | 35.7 |
| 23年度計 | 130,795 | 6.8 | 25,820 | 8.5 | 83,804 | 7.7 | 43,598 | 38.2 | 35,672 | 13.7 | 21,171 | 28.7 |
| 24年度計 | 100,679 | 23.0 | 28,322 | 9.7 | 60,574 | 27.7 | 21,316 | 51.1 | 35,921 | 0.7 | 11,783 | 44.3 |
| 23年 8月 | 9,555 | 0.5 | 2,036 | 14.0 | 5,665 | 10.5 | 2,343 | 3.4 | 2,983 | 16.0 | 1,854 | 104.4 |
| 9月 | 9,173 | 10.3 | 2,013 | 20.6 | 5,528 | 16.8 | 2,255 | 12.8 | 2,950 | 20.0 | 1,632 | 54.7 |
| 10月 | 9,562 | 5.9 | 2,008 | 16.2 | 6,052 | 8.8 | 2,721 | 4.3 | 2,996 | 18.0 | 1,502 | 33.3 |
| 11月 | 8,327 | 11.6 | 1,946 | 14.3 | 5,085 | 16.9 | 2,092 | 5.6 | 2,727 | 22.1 | 1,296 | 25.5 |
| 12月 | 6,718 | 7.2 | 1,653 | 2.3 | 4,120 | 11.9 | 1,718 | 5.4 | 2,178 | 13.4 | 945 | 8.1 |
| 24年 1月 | 9,347 | 13.9 | 2,541 | 2.0 | 5,381 | 10.1 | 2,155 | 8.6 | 2,910 | 10.4 | 1,425 | 37.4 |
| 2月 | 9,131 | 17.5 | 2,901 | 0.7 | 4,845 | 12.8 | 1,767 | 15.0 | 2,799 | 10.7 | 1,385 | 46.5 |
| 3月 | 10,087 | 10.3 | 2,873 | 32.3 | 5,460 | 6.2 | 1,999 | 19.5 | 3,094 | 33.1 | 1,754 | 4.1 |
| 4月 | 10,704 | 53.5 | 2,027 | 3.4 | 7,159 | 60.1 | 3,133 | 76.6 | 3,503 | 8.0 | 1,518 | 48.8 |
| 5月 | 9,362 | 39.2 | 2,170 | 12.3 | 6,026 | 45.8 | 2,271 | 68.1 | 3,418 | 0.3 | 1,166 | 50.7 |
| 6月 | 8,159 | 26.6 | 2,218 | 9.0 | 4,966 | 29.1 | 1,823 | 46.7 | 2,871 | 8.9 | 975 | 53.0 |
| 7月 | 8,052 | 14.1 | 2,087 | 17.0 | 4,944 | 12.0 | 1,728 | 34.5 | 2,958 | 11.7 | 1,021 | 48.3 |
| 8月 | 7,714 | 19.3 | 2,186 | 7.4 | 4,639 | 18.1 | 1,507 | 35.7 | 2,867 | 3.9 | 889 | 52.0 |
| 9月 | 7,892 | 14.0 | 2,279 | 13.2 | 4,715 | 14.7 | 1,497 | 33.6 | 2,969 | 0.6 | 898 | 45.0 |
| 10月 | 8,921 | 6.7 | 2,359 | 17.5 | 5,569 | 8.0 | 1,917 | 29.5 | 3,371 | 12.5 | 993 | 33.9 |
| 11月 | 7,472 | 10.3 | 2,145 | 10.2 | 4,541 | 10.7 | 1,505 | 28.1 | 2,798 | 2.6 | 786 | 39.4 |
| 12月 | 5,869 | 12.6 | 1,697 | 2.7 | 3,603 | 12.5 | 1,291 | 24.9 | 2,137 | 1.9 | 569 | 39.8 |
| 25年 1月 | 8,469 | 9.4 | 2,713 | 6.8 | 4,904 | 8.9 | 1,601 | 25.7 | 3,069 | 5.5 | 852 | 40.2 |
| 2月 | 8,525 | 6.6 | 3,058 | 5.4 | 4,524 | 6.6 | 1,411 | 20.1 | 2,861 | 2.2 | 943 | 31.9 |
| 3月 | 9,540 | 5.4 | 3,383 | 17.8 | 4,984 | 8.7 | 1,632 | 18.4 | 3,099 | 0.2 | 1,173 | 33.1 |
| 4月 | 11,270 | 5.3 | 2,345 | 15.7 | 7,689 | 7.4 | 3,132 | 0.0 | 4,053 | 15.7 | 1,236 | 18.6 |
| 5月 | 8,826 | 5.7 | 2,392 | 10.2 | 5,577 | 7.5 | 1,900 | 16.3 | 3,403 | 0.4 | 857 | 26.5 |
| 6月 | 7,516 | 7.9 | 2,241 | 1.0 | 4,539 | 8.6 | 1,409 | 22.7 | 2,915 | 1.5 | 736 | 24.5 |
| 7月 | 8,305 | 3.1 | 2,383 | 14.2 | 5,102 | 3.2 | 1,712 | 0.9 | 3,171 | 7.2 | 820 | 19.7 |
| 8月 | 7,628 | 1.1 | 2,398 | 9.7 | 4,534 | 2.3 | 1,287 | 14.6 | 3,074 | 7.2 | 696 | 21.7 |
| 9月 | 7,771 | 1.5 | 2,396 | 5.1 | 4,629 | 1.8 | 1,294 | 13.6 | 3,148 | 6.0 | 746 | 16.9 |
| 10月 | 8,391 | 5.9 | 2,483 | 5.3 | 5,206 | 6.5 | 1,659 | 13.5 | 3,350 | 0.6 | 702 | 29.3 |

* 事業主都合には雇用期間満了等も含む。

【参考】季節調整値の推移(パートを含む)

| | 新規求人数 | | 新規求職数 | | 新規求人倍率 | | 有効求人数 | | 有効求職数 | | 有効求人倍率 | |
|--------|--------|-------------|--------|-------------|--------|-------------|--------|-------------|--------|-------------|--------|-------------|
| | | 前年度・ 前年比 | | 前年度・ 前年比 | | 前年度・ 前年差 | | 前年度・ 前年比 | | 前年度・ 前年比 | | 前年度・ 前年差 |
| 平成19年度 | 14,653 | 13.1 | 11,683 | 2.5 | 1.25 | 0.16 | 38,802 | 11.8 | 44,746 | 3.2 | 0.87 | 0.08 |
| 平成20年度 | 11,822 | 19.3 | 13,140 | 12.5 | 0.90 | 0.35 | 29,950 | 22.8 | 49,698 | 11.1 | 0.60 | 0.27 |
| 平成21年度 | 10,344 | 12.5 | 14,095 | 7.3 | 0.73 | 0.17 | 23,835 | 20.4 | 60,498 | 21.7 | 0.39 | 0.21 |
| 平成22年度 | 11,208 | 8.4 | 13,392 | 5.0 | 0.84 | 0.11 | 26,612 | 11.7 | 56,926 | 5.9 | 0.47 | 0.08 |
| 平成23年度 | 18,629 | 66.2 | 14,380 | 7.4 | 1.30 | 0.46 | 45,182 | 69.8 | 64,208 | 12.8 | 0.70 | 0.23 |
| 平成24年度 | 21,008 | 12.8 | 11,317 | 21.3 | 1.86 | 0.56 | 55,352 | 22.5 | 49,210 | 23.4 | 1.12 | 0.42 |

| | | | | | | | | | | | | |
|---------|--------|------|--------|------|------|------|--------|------|--------|------|------|------|
| 平成19年平均 | 15,702 | 5.9 | 11,711 | 3.1 | 1.34 | 0.04 | 41,594 | 3.6 | 44,792 | 4.0 | 0.93 | 0.00 |
| 平成20年 | 12,432 | 20.8 | 12,230 | 4.4 | 1.02 | 0.32 | 31,868 | 23.4 | 46,748 | 4.4 | 0.68 | 0.25 |
| 平成21年 | 10,353 | 16.7 | 14,210 | 16.2 | 0.73 | 0.29 | 24,239 | 23.9 | 59,660 | 27.6 | 0.41 | 0.27 |
| 平成22年 | 11,200 | 8.2 | 13,974 | 1.7 | 0.80 | 0.07 | 25,884 | 6.8 | 58,469 | 2.0 | 0.44 | 0.03 |
| 平成23年 | 15,970 | 42.6 | 14,563 | 4.2 | 1.10 | 0.30 | 38,598 | 49.1 | 63,065 | 7.9 | 0.61 | 0.17 |
| 平成24年 | 20,909 | 30.9 | 11,502 | 21.0 | 1.82 | 0.72 | 54,800 | 42.0 | 52,563 | 16.7 | 1.04 | 0.43 |

年度平均・年平均は季節調整なし

| | 新規求人数 | | 新規求職数 | | 新規求人倍率 | | 有効求人数 | | 有効求職数 | | 有効求人倍率 | |
|-----------|--------|------|--------|-------|--------|------|--------|------|--------|------|--------|------|
| | | 前月比 | | 前月比 | | 前月差 | | 前月比 | | 前月比 | | 前月差 |
| 平成21年 10月 | 10,726 | 2.9 | 13,966 | 2.0 | 0.77 | 0.04 | 23,661 | 1.1 | 60,457 | 2.0 | 0.39 | 0.01 |
| 11月 | 10,246 | 4.5 | 14,347 | 2.7 | 0.71 | 0.06 | 23,405 | 1.1 | 60,799 | 0.6 | 0.38 | 0.01 |
| 12月 | 11,003 | 7.4 | 14,335 | 0.1 | 0.77 | 0.06 | 23,669 | 1.1 | 60,898 | 0.2 | 0.39 | 0.01 |
| 平成22年 1月 | 11,067 | 0.6 | 14,366 | 0.2 | 0.77 | 0.00 | 24,427 | 3.2 | 60,507 | 0.6 | 0.40 | 0.01 |
| 2月 | 10,310 | 6.8 | 13,928 | 3.0 | 0.74 | 0.03 | 25,190 | 3.1 | 60,312 | 0.3 | 0.42 | 0.02 |
| 3月 | 10,899 | 5.7 | 14,095 | 1.2 | 0.77 | 0.03 | 25,391 | 0.8 | 60,032 | 0.5 | 0.42 | 0.00 |
| 4月 | 10,714 | 1.7 | 13,682 | 2.9 | 0.78 | 0.01 | 24,818 | 2.3 | 59,369 | 1.1 | 0.42 | 0.00 |
| 5月 | 10,084 | 5.9 | 14,031 | 2.6 | 0.72 | 0.06 | 24,171 | 2.6 | 58,498 | 1.5 | 0.41 | 0.01 |
| 6月 | 10,756 | 6.7 | 14,371 | 2.4 | 0.75 | 0.03 | 24,396 | 0.9 | 58,162 | 0.6 | 0.42 | 0.01 |
| 7月 | 10,718 | 0.4 | 14,093 | 1.9 | 0.76 | 0.01 | 24,938 | 2.2 | 57,720 | 0.8 | 0.43 | 0.01 |
| 8月 | 11,380 | 6.2 | 14,043 | 0.4 | 0.81 | 0.05 | 25,735 | 3.2 | 58,024 | 0.5 | 0.44 | 0.01 |
| 9月 | 11,505 | 1.1 | 14,034 | 0.1 | 0.82 | 0.01 | 26,166 | 1.7 | 57,768 | 0.4 | 0.45 | 0.01 |
| 10月 | 11,988 | 4.2 | 14,039 | 0.0 | 0.85 | 0.03 | 27,413 | 4.8 | 57,622 | 0.3 | 0.48 | 0.03 |
| 11月 | 13,082 | 9.1 | 13,662 | 2.7 | 0.96 | 0.11 | 28,912 | 5.5 | 57,339 | 0.5 | 0.50 | 0.02 |
| 12月 | 11,958 | 8.6 | 12,614 | 7.7 | 0.95 | 0.01 | 28,973 | 0.2 | 56,182 | 2.0 | 0.52 | 0.02 |
| 平成23年 1月 | 11,513 | 3.7 | 13,275 | 5.2 | 0.87 | 0.08 | 28,891 | 0.3 | 55,253 | 1.7 | 0.52 | 0.00 |
| 2月 | 12,010 | 4.3 | 13,694 | 3.2 | 0.88 | 0.01 | 29,041 | 0.5 | 55,104 | 0.3 | 0.53 | 0.01 |
| 3月 | 9,075 | 24.4 | 9,721 | 29.0 | 0.93 | 0.05 | 26,048 | 10.3 | 51,604 | 6.4 | 0.50 | 0.03 |
| 4月 | 14,180 | 56.3 | 23,067 | 137.3 | 0.61 | 0.32 | 28,718 | 10.3 | 64,302 | 24.6 | 0.45 | 0.05 |
| 5月 | 15,300 | 7.9 | 19,694 | 14.6 | 0.78 | 0.17 | 32,752 | 14.0 | 70,411 | 9.5 | 0.47 | 0.02 |
| 6月 | 16,864 | 10.2 | 15,205 | 22.8 | 1.11 | 0.33 | 37,193 | 13.6 | 71,748 | 1.9 | 0.52 | 0.05 |
| 7月 | 18,573 | 10.1 | 13,903 | 8.6 | 1.34 | 0.23 | 41,425 | 11.4 | 68,709 | 4.2 | 0.60 | 0.08 |
| 8月 | 17,904 | 3.6 | 13,655 | 1.8 | 1.31 | 0.03 | 44,253 | 6.8 | 65,898 | 4.1 | 0.67 | 0.07 |
| 9月 | 18,209 | 1.7 | 12,496 | 8.5 | 1.46 | 0.15 | 46,106 | 4.2 | 63,716 | 3.3 | 0.72 | 0.05 |
| 10月 | 18,720 | 2.8 | 12,878 | 3.1 | 1.45 | 0.01 | 46,909 | 1.7 | 63,204 | 0.8 | 0.74 | 0.02 |
| 11月 | 20,024 | 7.0 | 12,343 | 4.2 | 1.62 | 0.17 | 49,501 | 5.5 | 62,376 | 1.3 | 0.79 | 0.05 |
| 12月 | 19,972 | 0.3 | 12,042 | 2.4 | 1.66 | 0.04 | 50,783 | 2.6 | 62,016 | 0.6 | 0.82 | 0.03 |
| 平成24年 1月 | 20,682 | 3.6 | 11,463 | 4.8 | 1.80 | 0.14 | 52,508 | 3.4 | 60,212 | 2.9 | 0.87 | 0.05 |
| 2月 | 21,662 | 4.7 | 11,113 | 3.1 | 1.95 | 0.15 | 54,480 | 3.8 | 58,621 | 2.6 | 0.93 | 0.06 |
| 3月 | 20,690 | 4.5 | 11,485 | 3.3 | 1.80 | 0.15 | 55,773 | 2.4 | 56,968 | 2.8 | 0.98 | 0.05 |
| 4月 | 20,995 | 1.5 | 11,638 | 1.3 | 1.80 | 0.00 | 56,304 | 1.0 | 54,969 | 3.5 | 1.02 | 0.04 |
| 5月 | 21,036 | 0.2 | 11,565 | 0.6 | 1.82 | 0.02 | 56,391 | 0.2 | 53,297 | 3.0 | 1.06 | 0.04 |
| 6月 | 20,408 | 3.0 | 11,547 | 0.2 | 1.77 | 0.05 | 55,259 | 2.0 | 51,997 | 2.4 | 1.06 | 0.00 |
| 7月 | 19,876 | 2.6 | 11,531 | 0.1 | 1.72 | 0.05 | 53,485 | 3.2 | 50,855 | 2.2 | 1.05 | 0.01 |
| 8月 | 20,693 | 4.1 | 11,292 | 2.1 | 1.83 | 0.11 | 53,130 | 0.7 | 49,932 | 1.8 | 1.06 | 0.01 |
| 9月 | 20,946 | 1.2 | 11,643 | 3.1 | 1.80 | 0.03 | 53,294 | 0.3 | 49,432 | 1.0 | 1.08 | 0.02 |
| 10月 | 20,399 | 2.6 | 11,290 | 3.0 | 1.81 | 0.01 | 54,043 | 1.4 | 48,735 | 1.4 | 1.11 | 0.03 |
| 11月 | 20,317 | 0.4 | 11,059 | 2.0 | 1.84 | 0.03 | 54,580 | 1.0 | 47,605 | 2.3 | 1.15 | 0.04 |
| 12月 | 21,923 | 7.9 | 10,944 | 1.0 | 2.00 | 0.16 | 55,614 | 1.9 | 46,617 | 2.1 | 1.19 | 0.04 |
| 平成25年 1月 | 21,053 | 4.0 | 10,633 | 2.8 | 1.98 | 0.02 | 56,066 | 0.8 | 45,004 | 3.5 | 1.25 | 0.06 |
| 2月 | 22,672 | 7.7 | 11,283 | 6.1 | 2.01 | 0.03 | 57,796 | 3.1 | 44,876 | 0.3 | 1.29 | 0.04 |
| 3月 | 22,276 | 1.7 | 11,443 | 1.4 | 1.95 | 0.06 | 58,674 | 1.5 | 45,318 | 1.0 | 1.29 | 0.00 |
| 4月 | 21,167 | 5.0 | 11,534 | 0.8 | 1.84 | 0.11 | 58,613 | 0.1 | 45,522 | 0.5 | 1.29 | 0.00 |
| 5月 | 21,827 | 3.1 | 11,390 | 1.2 | 1.92 | 0.08 | 58,130 | 0.8 | 45,755 | 0.5 | 1.27 | 0.02 |
| 6月 | 21,099 | 3.3 | 11,165 | 2.0 | 1.89 | 0.03 | 56,277 | 3.2 | 44,896 | 1.9 | 1.25 | 0.02 |
| 7月 | 19,548 | 7.4 | 11,478 | 2.8 | 1.70 | 0.19 | 53,451 | 5.0 | 44,413 | 1.1 | 1.20 | 0.05 |
| 8月 | 21,267 | 8.8 | 11,588 | 1.0 | 1.84 | 0.14 | 55,010 | 2.9 | 44,975 | 1.3 | 1.22 | 0.02 |
| 9月 | 20,632 | 3.0 | 11,308 | 2.4 | 1.82 | 0.02 | 54,599 | 0.7 | 45,564 | 1.3 | 1.20 | 0.02 |
| 10月 | 20,632 | 0.0 | 10,680 | 5.6 | 1.93 | 0.11 | 54,134 | 0.9 | 44,966 | 1.3 | 1.20 | 0.00 |

平成25年2月季節調整