

# ハローワーク気仙沼管内の雇用情勢

平成28年11月内容

有効求人倍率(原数値)

2.18倍

前年同月比

+0.06P

前月比

-0.02P

新規求人倍率(原数値)

2.24倍

前年同月比

-0.32P

前月比

-0.69P

有効求人数

2,221人

【前年同月比】

-1.6%

(▲37人)

【前月比】

-2.9%

(▲66人)

有効求職者数

1,017人

【前年同月比】

-4.4%

(▲47人)

【前月比】

-2.2%

(▲23人)

新規求人数

666人

【前年同月比】

-11.7%

(▲88人)

【前月比】

-19.0%

(▲156人)

新規求職者数

297人

【前年同月比】

+0.7%

(2人)

【前月比】

+5.7%

(16人)

# 1 求人、求職及び求人倍率の推移

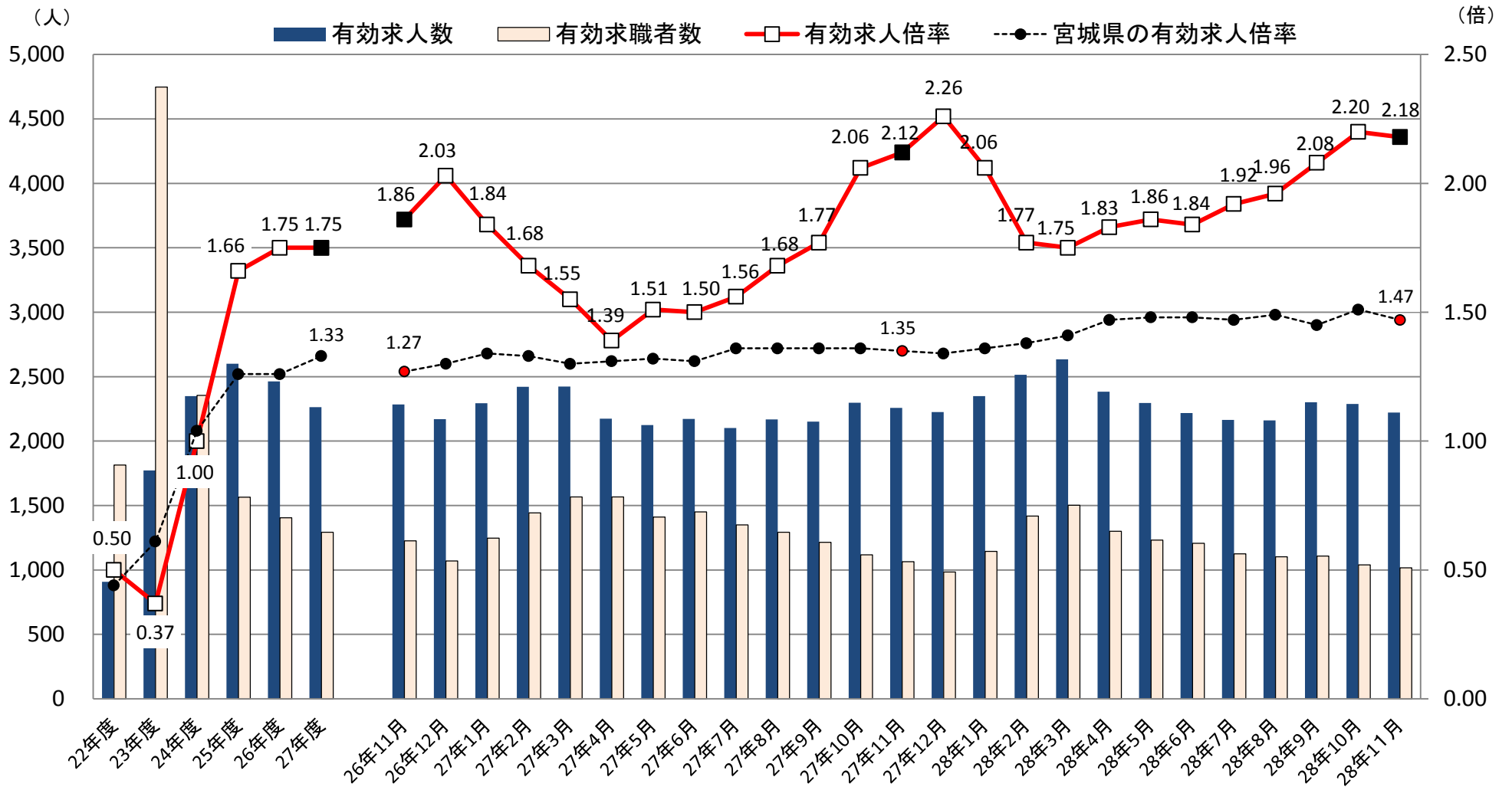

※年度の数値は平均、宮城県の有効求人倍率は季節調整値

- 平成28年11月の有効求人倍率は2.18倍で前年同月に比べて0.06ポイント増加したが、前月比では0.02ポイント減少した。
- 有効求人倍率は、平成24年9月以降51か月連続で1倍を超える水準で推移し、県内のハローワークで最も高い水準となっている。

## 2 一般職業紹介状況(新規学卒者を除きパートタイムを含む)

|             |                | 1 月間有効<br>求職者数<br>(人) | 2 新規求職<br>申込件数<br>(件) | 3 月間有効<br>求人数<br>(人) | 4 新規<br>求人数<br>(人) | 5 就職件数<br>(件) | 6 充足件数<br>(件) | 7 有効<br>求人倍率<br>(倍) | 8 新規<br>求人倍率<br>(倍) | 9 新規<br>就職率<br>[5/2×100] | 10 新規<br>充足率<br>[6/4×100] |       |
|-------------|----------------|-----------------------|-----------------------|----------------------|--------------------|---------------|---------------|---------------------|---------------------|--------------------------|---------------------------|-------|
| 全<br>数      | 28年11月         | 1,017                 | 297                   | 2,221                | 666                | 152           | 150           | 2.18                | 2.24                | 51.2%                    | 22.5%                     |       |
|             | 対前年同月<br>増減率、差 | ▲ 4.4%                | 0.7%                  | ▲ 1.6%               | ▲ 11.7%            | ▲ 12.6%       | ▲ 13.8%       | 0.06P               | ▲ 0.32P             | ▲ 7.8P                   | ▲ 0.6P                    |       |
|             | 28年10月         | 1,040                 | 281                   | 2,287                | 822                | 156           | 148           | 2.20                | 2.93                | 55.5%                    | 18.0%                     |       |
|             | 27年11月         | 1,064                 | 295                   | 2,258                | 754                | 174           | 174           | 2.12                | 2.56                | 59.0%                    | 23.1%                     |       |
|             | 常<br>用         | 28年11月                | 1,013                 | 296                  | 2,057              | 576           | 136           | 138                 | 2.03                | 1.95                     | 45.9%                     | 24.0% |
|             |                | 対前年同月<br>増減率、差        | ▲ 4.3%                | 1.7%                 | ▲ 3.0%             | ▲ 15.7%       | ▲ 11.7%       | ▲ 9.8%              | 0.03P               | ▲ 0.40P                  | ▲ 7.0P                    | 1.6P  |
|             |                | 28年10月                | 1,035                 | 278                  | 2,141              | 784           | 140           | 134                 | 2.07                | 2.82                     | 50.4%                     | 17.1% |
|             |                | 27年11月                | 1,058                 | 291                  | 2,120              | 683           | 154           | 153                 | 2.00                | 2.35                     | 52.9%                     | 22.4% |
|             | フル<br>タイム      | 28年11月                | 652                   | 199                  | 1,460              | 392           | 89            | 92                  | 2.24                | 1.97                     | 44.7%                     | 23.5% |
|             |                | 28年10月                | 666                   | 182                  | 1,495              | 561           | 97            | 95                  | 2.24                | 3.08                     | 53.3%                     | 16.9% |
|             |                | 27年11月                | 730                   | 202                  | 1,488              | 470           | 108           | 108                 | 2.04                | 2.33                     | 53.5%                     | 23.0% |
|             | パート            | 28年11月                | 361                   | 97                   | 597                | 184           | 47            | 46                  | 1.65                | 1.90                     | 48.5%                     | 25.0% |
| 28年10月      |                | 369                   | 96                    | 646                  | 223                | 43            | 39            | 1.75                | 2.32                | 44.8%                    | 17.5%                     |       |
| 27年11月      |                | 328                   | 89                    | 632                  | 213                | 46            | 45            | 1.93                | 2.39                | 51.7%                    | 21.1%                     |       |
| 正<br>社<br>員 | 28年11月         | —                     | —                     | 983                  | 258                | 64            | 67            | 1.51                | —                   | —                        | 26.0%                     |       |
|             | 対前年同月<br>増減率、差 | —                     | —                     | ▲ 1.4%               | ▲ 18.6%            | 14.3%         | ▲ 2.9%        | 0.14P               | —                   | —                        | 4.2P                      |       |
|             | 28年10月         | —                     | —                     | 1,020                | 387                | 73            | 70            | 1.53                | —                   | —                        | 18.1%                     |       |
|             | 27年11月         | —                     | —                     | 997                  | 317                | 56            | 69            | 1.37                | —                   | —                        | 21.8%                     |       |

※ 正社員有効求人倍率は正社員の月間有効求人数を常用フルタイムの月間有効求職者数で除して算出しているが、常用フルタイムの有効求職者には、派遣労働者や契約社員を希望する者も含まれるため、厳密な意味での正社員有効求人倍率より低い値となる。

※ 常用とは、雇用契約において雇用期間の定めがないか4か月以上の雇用期間が定められているもの(季節労働を除く)をいう。

### 3 産業別有効求人数の状況

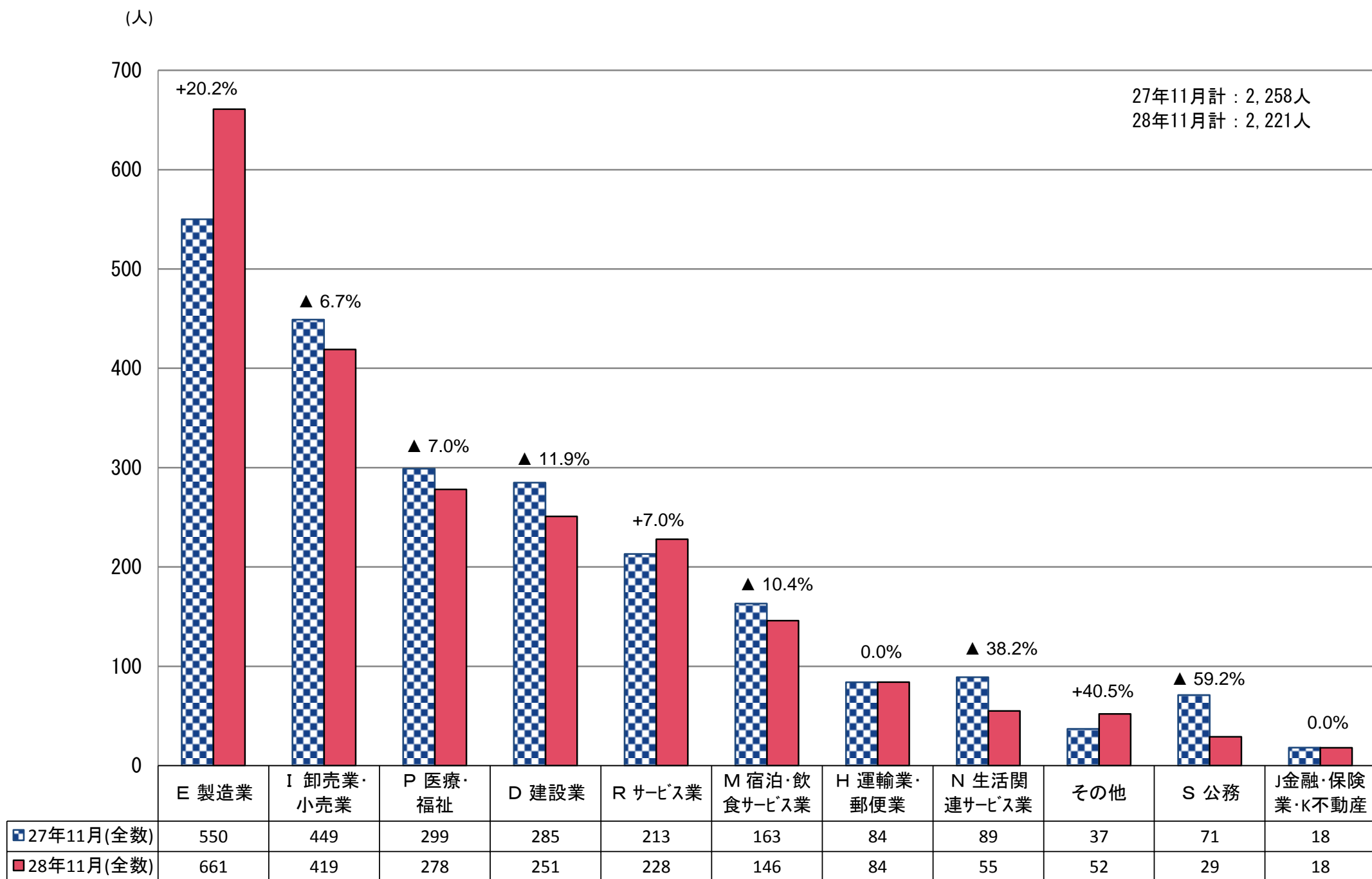

## 4 主な産業の新規求人数の推移

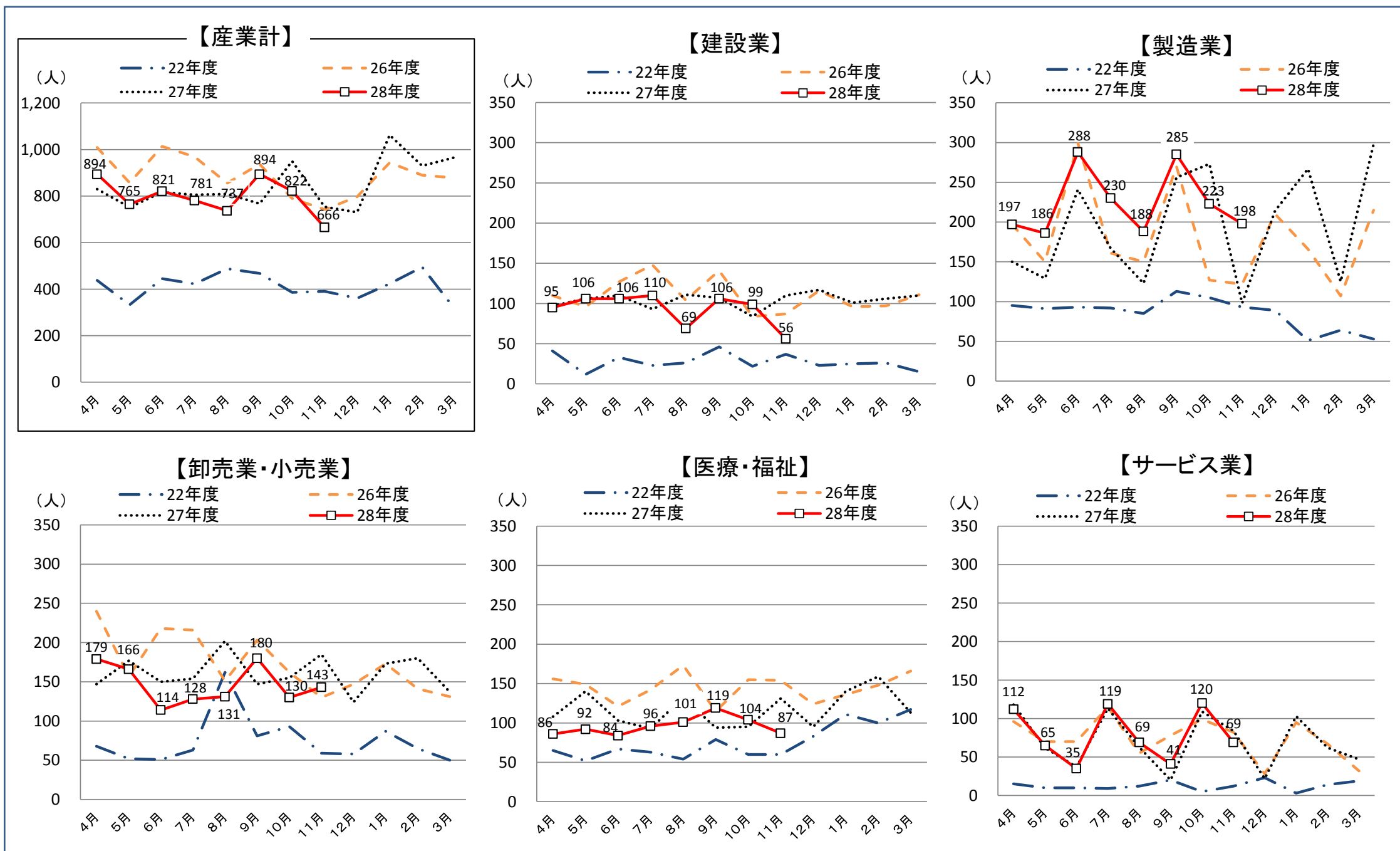

## 5 産業別新規求人数(全数)

|       | 計      |        | D 建設業 |        | E 製造業 |                    |       |        |       | G 情報通信業 |       | H 運輸業   |       | I 卸・小売業 |       | J 金融・保険、<br>K 不動産 |       | M 宿泊業・<br>飲食サービス業 |       | P 医療、福祉 |       | R サービス業 |       |        |  |
|-------|--------|--------|-------|--------|-------|--------------------|-------|--------|-------|---------|-------|---------|-------|---------|-------|-------------------|-------|-------------------|-------|---------|-------|---------|-------|--------|--|
|       | 前年増減比  | 前年増減比  | 前年増減比 | 09 食料品 |       | 28、29電子部<br>品・デバイス |       |        | 前年増減比 | 前年増減比   | 前年増減比 | 前年増減比   | 前年増減比 | 前年増減比   | 前年増減比 | 前年増減比             | 前年増減比 | 前年増減比             | 前年増減比 | 前年増減比   | 前年増減比 | 前年増減比   | 前年増減比 |        |  |
|       |        |        |       | 前年増減比  | 前年増減比 | 前年増減比              | 前年増減比 | 前年増減比  |       |         |       |         |       |         |       |                   |       |                   |       |         |       |         |       |        |  |
| 19年度  | 4,172  | ▲ 11.7 | 253   | ▲ 17.0 | 971   | ▲ 28.5             | 591   | ▲ 24.7 | 24    | ▲ 78.2  | 31    | 3000.0  | 234   | ▲ 14.0  | 765   | ▲ 17.4            | 107   | ▲ 25.2            | 303   | ▲ 6.2   | 532   | 8.8     | 404   | ▲ 14.0 |  |
| 20年度  | 4,443  | 6.5    | 249   | ▲ 1.6  | 1,046 | 7.7                | 786   | 33.0   | 27    | 12.5    | 24    | ▲ 22.6  | 260   | 11.1    | 786   | 2.7               | 122   | 14.0              | 377   | 24.4    | 649   | 22.0    | 437   | 8.2    |  |
| 21年度  | 4,811  | 8.3    | 313   | 25.7   | 1,015 | ▲ 3.0              | 784   | ▲ 0.3  | 39    | 44.4    | 5     | ▲ 79.2  | 264   | 1.5     | 712   | ▲ 9.4             | 100   | ▲ 18.0            | 383   | 1.6     | 786   | 21.1    | 344   | ▲ 21.3 |  |
| 22年度  | 4,964  | 3.2    | 329   | 5.1    | 1,024 | 0.9                | 774   | ▲ 1.3  | 13    | ▲ 66.7  | 7     | 40.0    | 291   | 10.2    | 889   | 24.9              | 71    | ▲ 29.0            | 346   | ▲ 9.7   | 911   | 15.9    | 152   | ▲ 55.8 |  |
| 23年度  | 9,438  | 90.1   | 1,456 | 342.6  | 1,330 | 29.9               | 686   | ▲ 11.4 | 54    | 315.4   | 13    | 85.7    | 419   | 44.0    | 1,166 | 31.2              | 43    | ▲ 39.4            | 745   | 115.3   | 1,354 | 48.6    | 1,152 | 657.9  |  |
| 24年度  | 10,825 | 14.7   | 1,523 | 4.6    | 1,890 | 42.1               | 1,112 | 62.1   | 43    | ▲ 20.4  | 30    | 130.8   | 516   | 23.2    | 1,680 | 44.1              | 56    | 30.2              | 851   | 14.2    | 1,408 | 4.0     | 1,332 | 15.6   |  |
| 25年度  | 11,714 | 8.2    | 1,578 | 3.6    | 2,188 | 15.8               | 1,380 | 24.1   | 65    | 51.2    | 20    | ▲ 33.3  | 521   | 1.0     | 2,244 | 33.6              | 94    | 67.9              | 775   | ▲ 8.9   | 1,893 | 34.4    | 1,150 | ▲ 13.7 |  |
| 26年度  | 10,680 | ▲ 8.8  | 1,317 | ▲ 16.5 | 2,174 | ▲ 0.6              | 1,585 | 14.9   | 55    | ▲ 15.4  | 9     | ▲ 55.0  | 443   | ▲ 15.0  | 2,069 | ▲ 7.8             | 67    | ▲ 28.7            | 745   | ▲ 3.9   | 1,739 | ▲ 8.1   | 887   | ▲ 22.9 |  |
| 27年4月 | 830    | ▲ 17.7 | 97    | ▲ 11.8 | 150   | ▲ 23.9             | 106   | ▲ 15.2 | 3     | ▲ 72.7  | 1     | -       | 27    | 12.5    | 147   | ▲ 38.8            | 3     | 50.0              | 81    | ▲ 2.4   | 108   | ▲ 30.8  | 118   | 22.9   |  |
| 5月    | 752    | ▲ 12.3 | 106   | 10.4   | 129   | ▲ 14.0             | 87    | ▲ 19.4 | 11    | 1000.0  | 2     | -       | 38    | ▲ 38.7  | 177   | 12.7              | 4     | ▲ 55.6            | 34    | ▲ 63.0  | 140   | ▲ 6.0   | 62    | ▲ 11.4 |  |
| 6月    | 816    | ▲ 19.4 | 110   | ▲ 13.4 | 241   | ▲ 19.4             | 193   | ▲ 10.6 | 0     | ▲ 100.0 | 1     | -       | 27    | 8.0     | 150   | ▲ 31.2            | 7     | ▲ 22.2            | 25    | ▲ 37.5  | 103   | ▲ 14.9  | 37    | ▲ 47.1 |  |
| 7月    | 805    | ▲ 16.9 | 93    | ▲ 37.2 | 167   | 3.7                | 119   | 4.4    | 0     | ▲ 100.0 | 0     | -       | 26    | ▲ 25.7  | 154   | ▲ 28.7            | 2     | ▲ 33.3            | 86    | 4.9     | 93    | ▲ 34.5  | 113   | ▲ 1.7  |  |
| 8月    | 809    | ▲ 5.4  | 111   | 6.7    | 123   | ▲ 18.0             | 87    | ▲ 20.9 | 6     | 200.0   | 3     | 200.0   | 36    | ▲ 30.8  | 202   | 33.8              | 2     | ▲ 60.0            | 34    | ▲ 52.8  | 132   | ▲ 23.7  | 63    | 14.5   |  |
| 9月    | 767    | ▲ 18.1 | 107   | ▲ 24.1 | 256   | ▲ 5.2              | 207   | ▲ 1.9  | 0     | -       | 1     | 0.0     | 27    | 12.5    | 147   | ▲ 27.6            | 7     | 0.0               | 28    | ▲ 22.2  | 94    | ▲ 18.3  | 20    | ▲ 74.4 |  |
| 10月   | 950    | 20.3   | 84    | 0.0    | 273   | 115.0              | 216   | 129.8  | 2     | 0.0     | 2     | 100.0   | 31    | ▲ 18.4  | 155   | ▲ 4.3             | 9     | 200.0             | 97    | 38.6    | 95    | ▲ 38.7  | 109   | 10.1   |  |
| 11月   | 754    | 1.6    | 110   | 26.4   | 98    | ▲ 19.7             | 70    | ▲ 15.7 | 0     | ▲ 100.0 | 0     | -       | 32    | 0.0     | 185   | 42.3              | 2     | ▲ 71.4            | 42    | ▲ 39.1  | 131   | ▲ 14.9  | 84    | 2.4    |  |
| 12月   | 730    | ▲ 8.4  | 117   | 0.9    | 214   | 1.9                | 165   | ▲ 7.8  | 0     | -       | 0     | ▲ 100.0 | 27    | ▲ 28.9  | 124   | ▲ 15.6            | 8     | 60.0              | 23    | ▲ 17.9  | 95    | ▲ 23.4  | 22    | ▲ 21.4 |  |
| 28年1月 | 1,062  | 12.6   | 101   | 5.2    | 267   | 60.8               | 212   | 78.2   | 1     | ▲ 87.5  | 1     | ▲ 50.0  | 25    | ▲ 16.7  | 173   | 0.0               | 7     | 250.0             | 84    | ▲ 9.7   | 140   | 2.9     | 103   | 8.4    |  |
| 2月    | 930    | 4.5    | 106   | 9.3    | 125   | 16.8               | 89    | 32.8   | 0     | ▲ 100.0 | 0     | -       | 31    | ▲ 24.4  | 180   | 27.7              | 4     | ▲ 20.0            | 45    | ▲ 6.3   | 159   | 7.4     | 62    | ▲ 7.5  |  |
| 3月    | 966    | 10.0   | 110   | ▲ 0.9  | 298   | 38.6               | 254   | 59.7   | 0     | -       | 7     | 250.0   | 30    | ▲ 28.6  | 137   | 4.6               | 10    | 0.0               | 37    | 15.6    | 113   | ▲ 31.9  | 47    | 46.9   |  |
| 27年度計 | 10,171 | ▲ 4.8  | 1,252 | ▲ 4.9  | 2,341 | 7.7                | 1,805 | 13.9   | 23    | ▲ 58.2  | 18    | 100.0   | 357   | ▲ 19.4  | 1,931 | ▲ 6.7             | 65    | ▲ 3.0             | 616   | ▲ 17.3  | 1,403 | ▲ 19.3  | 840   | ▲ 5.3  |  |
| 28年4月 | 894    | 7.7    | 95    | ▲ 2.1  | 197   | 31.3               | 129   | 21.7   | 11    | 266.7   | 0     |         | 30    | 11.1    | 179   | 21.8              | 5     | 66.7              | 82    | 1.2     | 86    | ▲ 20.4  | 112   | ▲ 5.1  |  |
| 5月    | 765    | 1.7    | 106   | 0.0    | 186   | 44.2               | 149   | 71.3   | 1     | ▲ 90.9  | 1     | ▲ 50.0  | 25    | ▲ 34.2  | 166   | ▲ 6.2             | 4     | 0.0               | 34    | 0.0     | 92    | ▲ 34.3  | 65    | 4.8    |  |
| 6月    | 821    | 0.6    | 106   | ▲ 3.6  | 288   | 19.5               | 247   | 28.0   | 0     | -       | 0     |         | 26    | ▲ 3.7   | 114   | ▲ 24.0            | 7     | 0.0               | 49    | 96.0    | 84    | ▲ 18.4  | 35    | ▲ 5.4  |  |
| 7月    | 781    | ▲ 3.0  | 110   | 18.3   | 230   | 37.7               | 158   | 32.8   | 15    | -       | 0     | -       | 13    | ▲ 50.0  | 128   | ▲ 16.9            | 5     | 150.0             | 53    | ▲ 38.4  | 96    | 3.2     | 119   | 5.3    |  |
| 8月    | 737    | ▲ 8.9  | 69    | ▲ 37.8 | 188   | 52.8               | 155   | 78.2   | 0     |         | 3     | 0.0     | 31    | ▲ 13.9  | 131   | ▲ 35.1            | 4     | 100.0             | 35    | 2.9     | 101   | ▲ 23.5  | 69    | 9.5    |  |
| 9月    | 894    | 16.6   | 106   | ▲ 0.9  | 285   | 11.3               | 233   | 12.6   | 0     | -       | 0     |         | 34    | 25.9    | 180   | 22.4              | 8     | 14.3              | 48    | 71.4    | 119   | 26.6    | 41    | 105.0  |  |
| 10月   | 822    | ▲ 13.5 | 99    | 17.9   | 223   | ▲ 18.3             | 146   | ▲ 32.4 | 11    | 450.0   | 0     |         | 22    | ▲ 29.0  | 130   | ▲ 16.1            | 6     | ▲ 33.3            | 86    | ▲ 11.3  | 104   | 9.5     | 120   | 10.1   |  |
| 11月   | 666    | ▲ 11.7 | 56    | ▲ 49.1 | 198   | 102.0              | 167   | 138.6  | 2     | -       | 0     | -       | 34    | 6.3     | 143   | ▲ 22.7            | 6     | 200.0             | 17    | ▲ 59.5  | 87    | ▲ 33.6  | 69    | ▲ 17.9 |  |
| 12月   |        |        |       |        |       |                    |       |        |       |         |       |         |       |         |       |                   |       |                   |       |         |       |         |       |        |  |
| 29年1月 |        |        |       |        |       |                    |       |        |       |         |       |         |       |         |       |                   |       |                   |       |         |       |         |       |        |  |
| 2月    |        |        |       |        |       |                    |       |        |       |         |       |         |       |         |       |                   |       |                   |       |         |       |         |       |        |  |
| 3月    |        |        |       |        |       |                    |       |        |       |         |       |         |       |         |       |                   |       |                   |       |         |       |         |       |        |  |
| 28年度計 | 6,380  | ▲ 37.3 | 747   | ▲ 40.3 | 1,795 | ▲ 23.3             | 1,384 | ▲ 23.3 | 40    | 73.9    | 4     | ▲ 77.8  | 215   | ▲ 39.8  | 1,171 | ▲ 39.4            | 45    | ▲ 30.8            | 404   | ▲ 34.4  | 769   | ▲ 45.2  | 630   | ▲ 25.0 |  |

\* 全産業を掲載していないため、計欄と内訳計は一致しない。

## 6 常用有効求職者の年齢別状況

(注) グラフ上の割合は平成28年と平成27年の比較

### 【常用フルタイム】

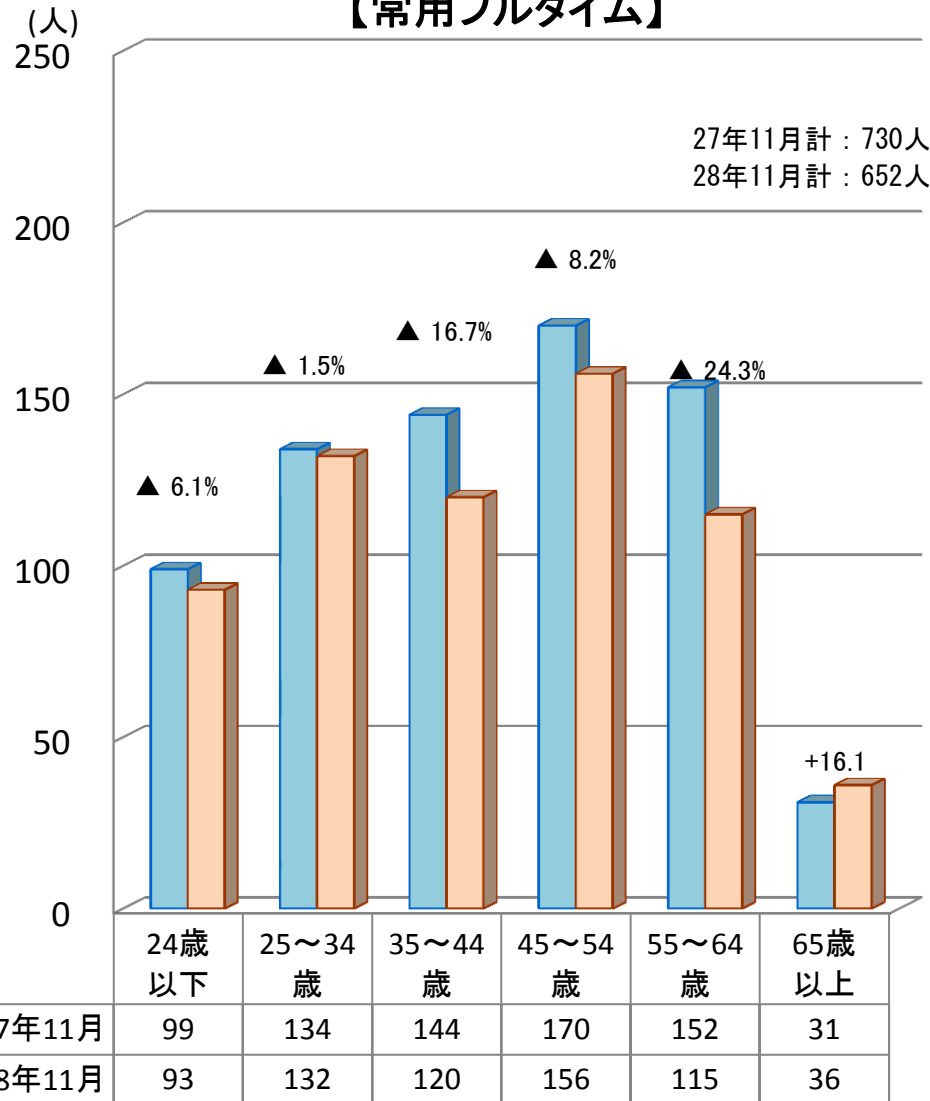

### 【常用パートタイム】

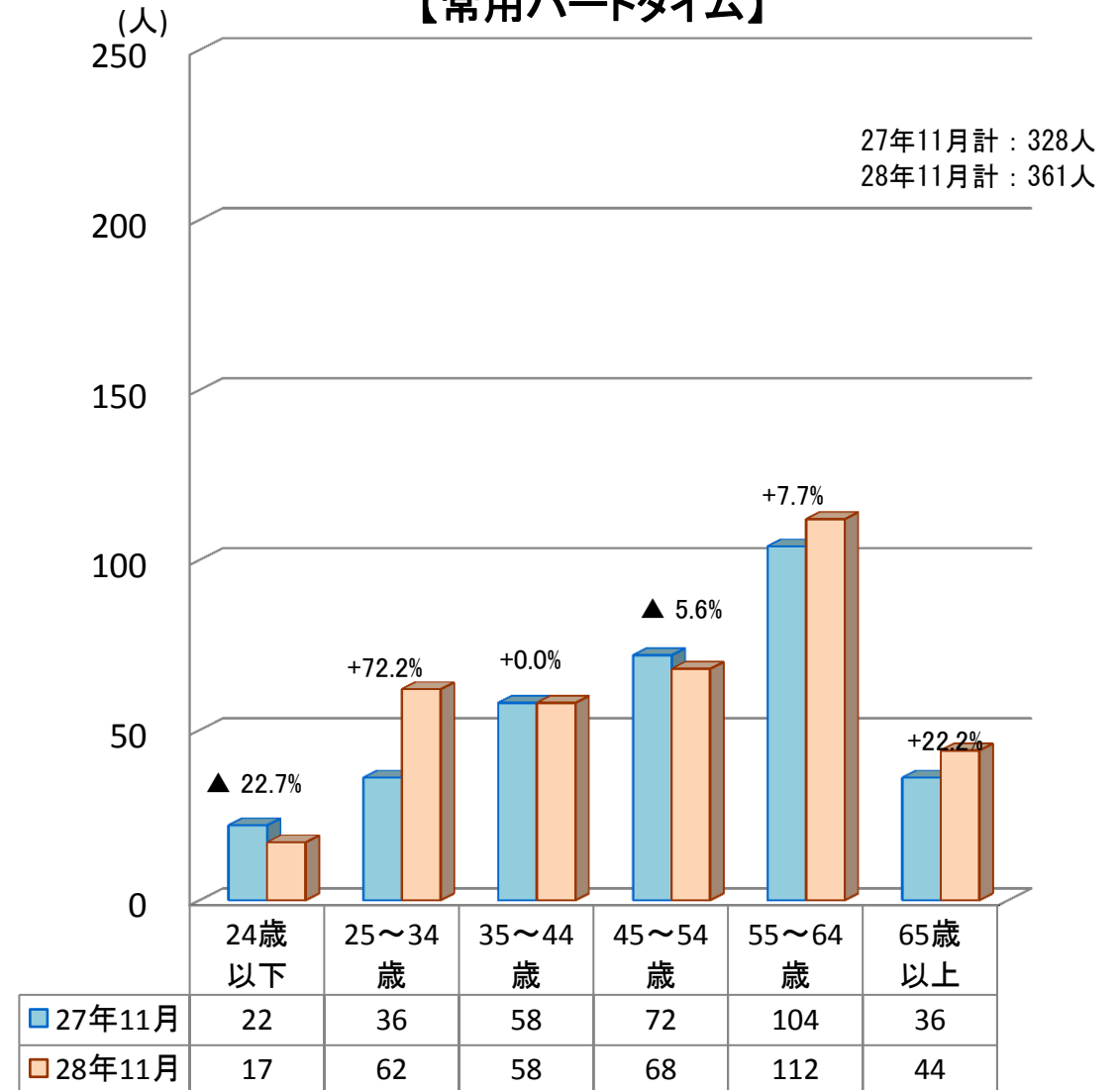

# 7 求人・求職バランスシート(常用)

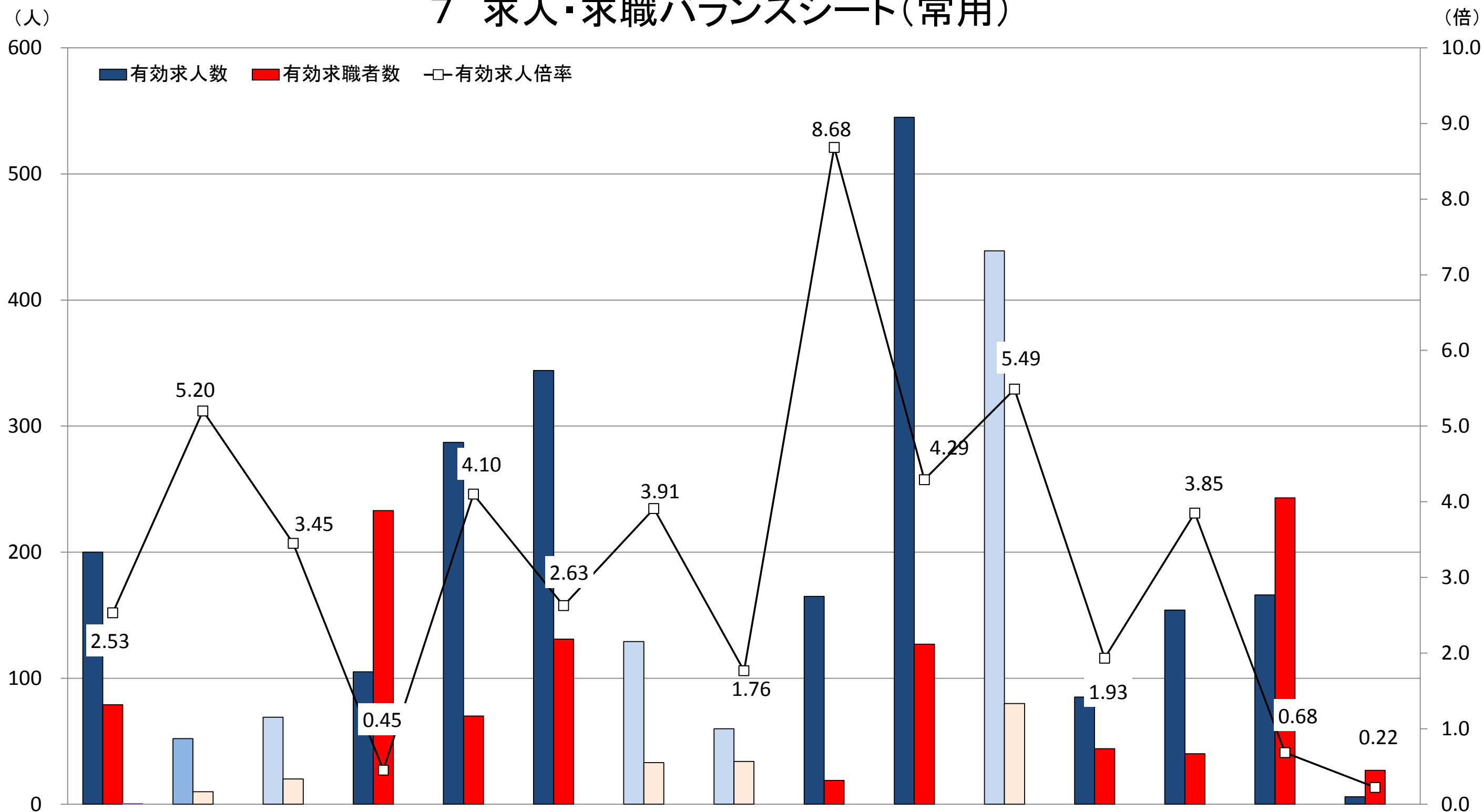

|        | ①管理的、専門的・技術的職業 | 建築・土木技術者等 | 看護師、保健師等 | ②事務的職業 | ③販売の職業 | ④サービスの職業 | 介護サービス | 飲食物調理 | ⑤保安の職業 | ⑥生産工程の職業 | 製品製造・加工処理 | ⑦輸送・機械運転の職業 | ⑧建設・採掘の職業 | ⑨運搬・清掃等の職業 | ⑩その他の職業 | 計    |
|--------|----------------|-----------|----------|--------|--------|----------|--------|-------|--------|----------|-----------|-------------|-----------|------------|---------|------|
| 有効求人人数 | 200            | 52        | 69       | 105    | 287    | 344      | 129    | 60    | 165    | 545      | 439       | 85          | 154       | 166        | 6       | 2057 |
| 有効求職者数 | 79             | 10        | 20       | 233    | 70     | 131      | 33     | 34    | 19     | 127      | 80        | 44          | 40        | 243        | 27      | 1013 |
| 有効求人倍率 | 2.53           | 5.20      | 3.45     | 0.45   | 4.10   | 2.63     | 3.91   | 1.76  | 8.68   | 4.29     | 5.49      | 1.93        | 3.85      | 0.68       | 0.22    | 2.03 |

※有効求人人数、有効求職者数、有効求人倍率は、常用フルタイム+常用パートの計



## 8 平成29年3月新規高等学校卒業者の職業紹介状況 (平成28年11月末現在)

気仙沼公共職業安定所

|            | 求<br>人<br>件<br>数<br>(管<br>内) | 求<br>人<br>数<br>(管<br>内) | 求職者数  |      |           |        | 就職決定(内定)者数 |      |           |        | 就職未内定者数 |        |           |       | 求<br>人<br>倍<br>率<br>(管<br>内) | 就職決定(内定)率 |       |           |       |
|------------|------------------------------|-------------------------|-------|------|-----------|--------|------------|------|-----------|--------|---------|--------|-----------|-------|------------------------------|-----------|-------|-----------|-------|
|            |                              |                         | 合計    | 管内   | 県内<br>他管内 | 県外     | 合計         | 管内   | 県内<br>他管内 | 県外     | 合計      | 管内     | 県内<br>他管内 | 県外    |                              | 合計        | 管内    | 県内<br>他管内 | 県外    |
| 計          | 207                          | 488                     | 195   | 107  | 51        | 37     | 182        | 103  | 44        | 35     | 13      | 4      | 7         | 2     | 4.56                         | 93.3%     | 96.3% | 86.3%     | 94.6% |
| 男          | /                            |                         | 114   | 63   | 30        | 21     | 108        | 61   | 27        | 20     | 6       | 2      | 3         | 1     | /                            | 94.7%     | 96.8% | 90.0%     | 95.2% |
| 女          |                              |                         | 81    | 44   | 21        | 16     | 74         | 42   | 17        | 15     | 7       | 2      | 4         | 1     |                              | 91.4%     | 95.5% | 81.0%     | 93.8% |
| 前年数        | 199                          | 451                     | 213   | 93   | 71        | 49     | 200        | 88   | 64        | 48     | 13      | 5      | 7         | 1     | 4.85                         | 93.9%     | 94.6% | 90.1%     | 98.0% |
| 増減率<br>(差) | 4.0                          | 8.2                     | ▲ 8.5 | 15.1 | ▲ 28.2    | ▲ 24.5 | ▲ 9.0      | 17.0 | ▲ 31.3    | ▲ 27.1 | 0.0     | ▲ 20.0 | 0.0       | 100.0 | ▲ 0.29                       | ▲ 0.6     | 1.7   | ▲ 3.8     | ▲ 3.4 |

注) ▲は減少の表示

※【求人倍率】求人数÷求職者数

※【就職決定(内定)率】就職決定(内定)者数÷求職者数